



Dopravní podnik hl. m. Prahy, akciová  
společnost  
Sokolovská 42/217  
Vysočany  
190 00 Praha 9

Č. j.  
UMCP1 414128/2026/ODOP/230/NO

Vyřizuje / linka  
Mgr. Zdeněk Novotný/351

Datum  
10.07.2026

## Opatření obecné povahy

Městská část Praha 1, Úřad městské části, Odbor dopravy, jako příslušný správní úřad dle ust. § 124 odst. 6 zákona č. 361/2000 Sb., o provozu na pozemních komunikacích a o změně některých zákonů, ve znění pozdějších předpisů, (dále jen „zákon o provozu na pozemních komunikacích“) a podle ust. § 171 a § 173 odst. 1 zákona č. 500/2004 Sb., správní řád na základě posouzení žádosti UMCP1 407713/2026 o stanovení přechodné úpravy provozu na pozemní komunikaci ul. Národní, Spálená, Lazarská, Praha 1, podané dne 04.06.2026, a po projednání s příslušným orgánem Policie ČR, Krajské ředitelství Policie hl. m. Prahy – odbor služby dopravní policie  
vydává

podle ust. § 77 odst. 1 písm. c), odst. 5, a § 78 zákona č. 361/2000 Sb., zákon o provozu na pozemních komunikacích a vyhlášky č. 294/2015 Sb., kterou se provádějí pravidla provozu na pozemních komunikacích

### opatření obecné povahy -

#### stanovení přechodné úpravy provozu na pozemní komunikaci

- ul. Národní, Spálená, Praha 1, v termínu: 18.07.2026 – 31.07.2026 / 1. etapa  
31.07.2026 – 10.08.2026 / 2. etapa
- ul. Spálená, Lazarská, Praha 1, v termínu: 18.07.2026 – 28.07.2026 / 1. etapa  
28.07.2026 – 05.08.2026 / 2. etapa  
05.08.2026 – 10.08.2026 / 3. etapa
- ul. Letenská, Praha 1, v termínu: 18.07.2026 – 11.08.2026 / TRAM zast. „Malostranská“

spočívající v umístění dopravního značení a zařízení na místní komunikaci v rozsahu příložené dokumentace, která je nedílnou součástí tohoto stanovení, za níže uvedených podmínek pro jejich realizaci:

Osazení dopravního značení a zařízení bude provedeno v souladu s vyjádřením Policie ČR, Krajského ředitelství Policie hl.m. Prahy – odboru služby dopravní policie ze dne 10.07.2026, č.j. KRPA-226547-2/ČJ-2026-0000DŽ, TP 65/TP 66 a vyhláškou č. 294/2015 Sb., kterou se provádějí pravidla provozu na pozemních komunikacích.

- a) Dopravní značky musí být v reflexním provedení v základní velikosti. Veškeré dopravní značení bude osazeno na odpovídajících stabilních nosičích. Umístěním dopravního značení nesmí být narušeno vnímání dopravní situace.
- b) Instalace a umístění dopravního značení bude provedeno tak, aby nebránilo provádění údržby komunikace.
- c) Městská část Praha 1, Úřad městské části, Odbor dopravy, může toto stanovení úpravy provozu na pozemních komunikacích změnit, upravit, doplnit, popřípadě zrušit, bude-li si to vyžadovat veřejný zájem nebo v případě, že dopravní značení bude umístěno v rozporu se stanovenými podmínkami.
- d) Dopravní značení B28 a E13 „datum a mimo stavbu“, IP12, E13 „po-ne 08-06 s platným parkovacím oprávněním oblast 1“, má být instalováno min. 7 dní před zahájením záboru.
- e) Ostatní dopravní značení bude umístěno v den zahájení záboru.



Stanovení dopravního značení nenahrazuje povolení, stanovisko, posouzení, případně jiné opatření dotčeného správního úřadu vyžadované zvláštními předpisy.

**Odůvodnění:**

Dne 04.06.2026 podala subjekt Dopravní podnik hl. m. Prahy, akciová společnost, žádost o stanovení přechodné úpravy provozu na pozemní komunikaci, která se týká osazení dopravního značení z důvodu opravy tramvajové tratě / výměny kolejnic, opravy upevnění trakčního vedení a výměny stožáru trakčního vedení.

**Poučení o opravném prostředku:**

Opatření obecné povahy nabývá účinnosti ve lhůtě stanovené zákonem č. 361/2000 Sb., zákon o provozu na pozemních komunikacích. Ve smyslu ust. § 173 odst. 2 zákona č. 500/2004 Sb., správní řád, proti opatření obecné povahy nelze podat řádný opravný prostředek. Ve smyslu ustanovení § 101a a násl. soudního řádu správního je možný přezkum u soudu.

Městská část Praha 1  
Úřad městské části  
odbor dopravy  
Vodňácká 18, 115 06 Praha 1  
-13-

**Bc. Ludvík Czital**  
vedoucí odboru dopravy

**Přílohy:**

Plánek – 8x situace dopravního značení

**Obdrží:**

**Účastníci řízení:**

Dopravní podnik hl. m. Prahy, akciová společnost, Sokolovská 42/217, Vysočany, 190 00 Praha 9, IDDS: fhidrk6  
Technická správa komunikací hl. m. Prahy, a.s., mivg4t3

**Dotčené orgány:**

Policie ČR, Krajské ředitelství Policie hl. m. Prahy – odbor služby dopravní policie

**Na vědomí:**

Odbor dopravy ÚMČ Praha 1 – oddělení kontroly  
Policie ČR, Obvodní ředitelství policie Praha 1 – dopravní inspektorát  
Městská policie hl. m. Prahy, Obvodní ředitelství Praha 1

POKRAČOVÁNÍ VIZ SITUACE Č. 13A

DO UL. BETLÉMSKÁ PŘED KRÍŽOVATKOU  
BETLÉMSKÁ x SMETANOVO NÁBŘEŽÍ PŘÍDE  
UMÍSTIT DZ IS11b s poplmem "MOST LEGII" - SMĚR VLEVO

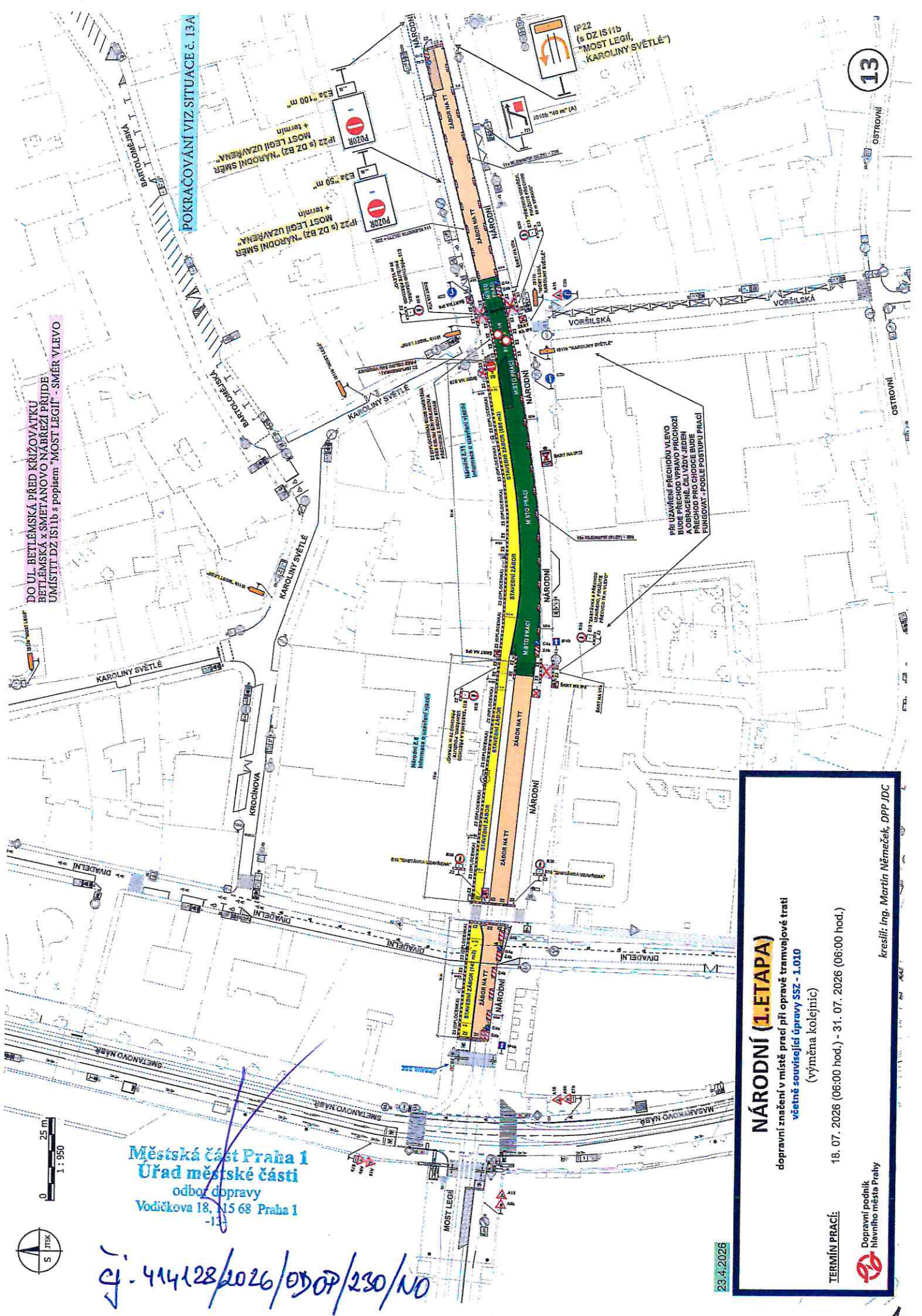

PRI UZAVRUTÍ PŘECHODU VLEVO  
K PŘECHODU VPRÁVO PŘUCHOZÍ  
K PŘECHODNÉ ČÁLI VÝZDY JEDEN  
PŘECHOD PRO CHODCE BUDĚ  
PUNGOVAT - PODLE POSTUPU PRACÍ



Městská část Praha 1  
Úřad městské části  
odbor dopravy  
Vodičkova 18, 15 68 Praha 1

čj. 414128/2026/0507/230/NO

### NÁRODNÍ (1. ETAPA)

dopravní značení v místě prací při opravě tramvajové trati  
včetně související úpravy SSZ - 1.010  
(výměna kolejnič)

TERMÍN PRACÍ: 18. 07. 2026 (06:00 hod.) - 31. 07. 2026 (06:00 hod.)

Dopravní podnik  
hlavního města Prahy



kreslil: Ing. Martin Němeček, DPP\_IDC



0 25 m  
1 : 800

# NÁRODNÍ (1. ETAPA)

dopravní značení v místě prací při opravě tramvajové trati  
dopravní značení B 25 + E 13 umístit 7 dní předem

(výměna kolejnic + oprava upevnění trakčního vedení a výměna stožáru)

**TERMÍN PRACÍ:** 18. 07. 2026 (06:00 hod.) - 31. 07. 2026 (06:00 hod.)

 Dopravní podnik hlavního města Prahy

kreslí: Ing. Martin Němeček, DPP JDC

23.4.2026

**POKRAČOVÁNÍ VIZ SITUACE č. 13**

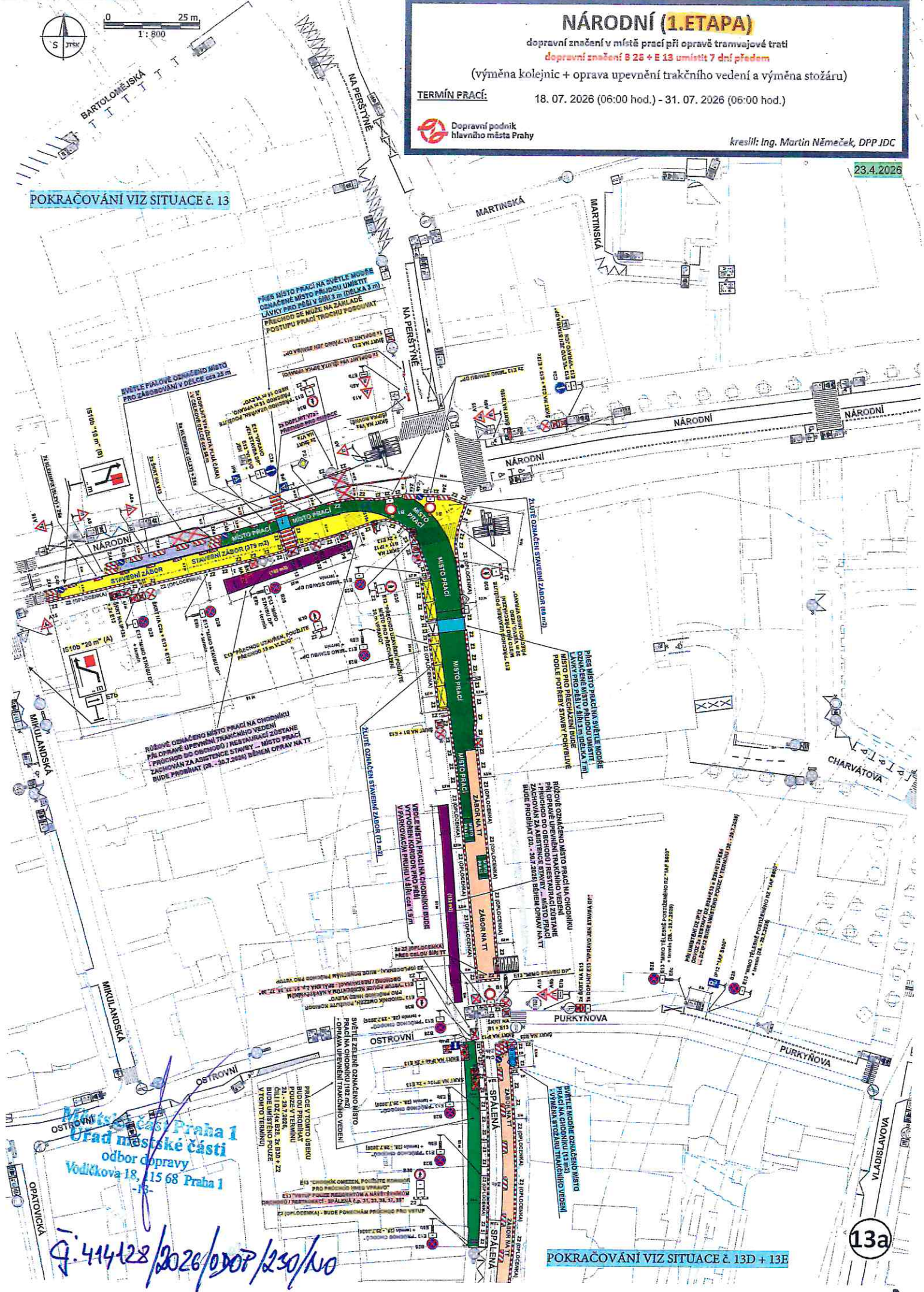

Městská část Praha 1  
odbor dopravy  
Vodňkova 18, 15 68 Praha 1

č. 44428/2026/0507/250/KO

13a

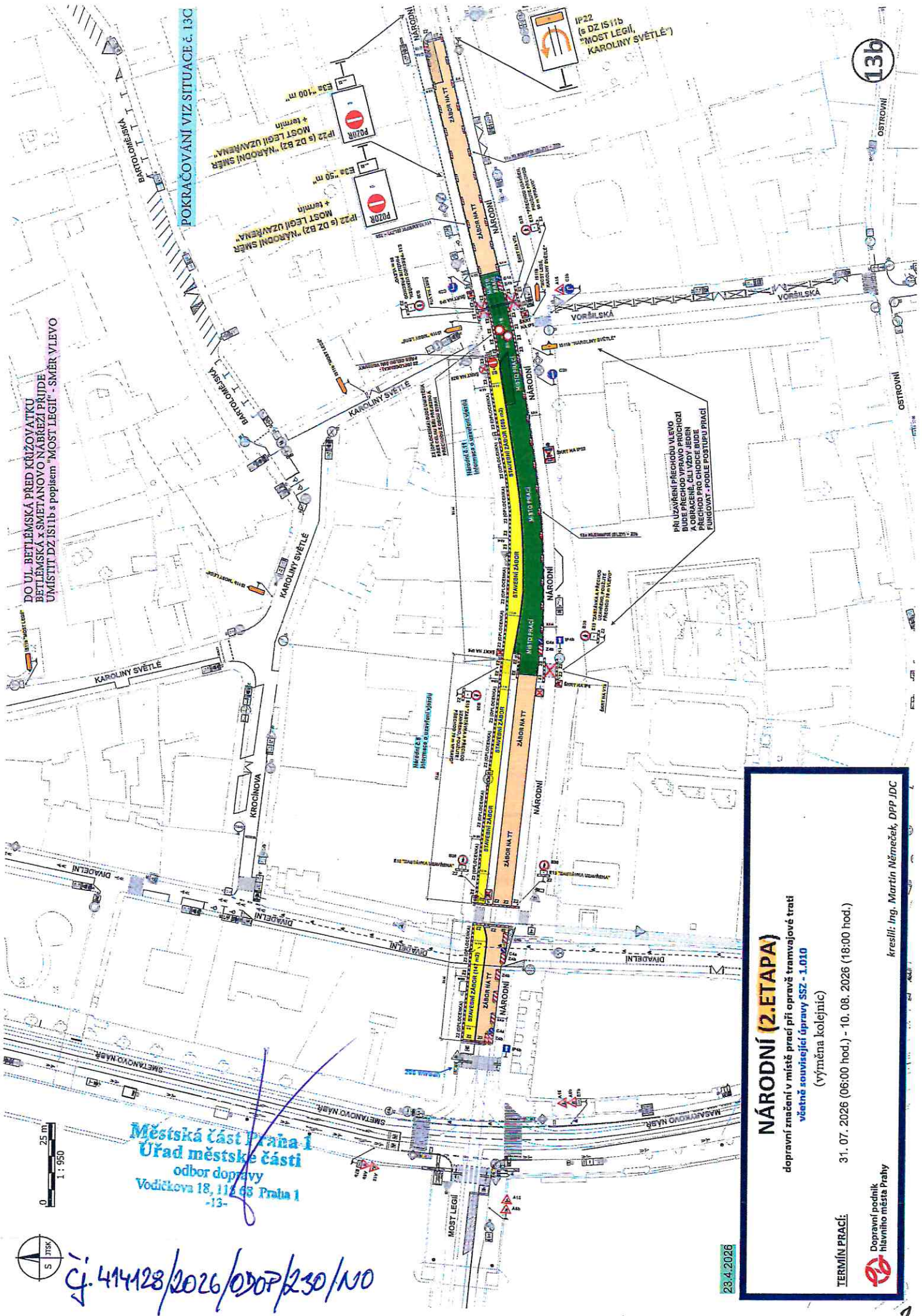

POKRAČOVÁNÍ VIZ SITUACE č. 13C

DO UL. BETLEMSKÁ PŘED KRÍŽOVATKOU  
BETLEMSKÁ x SMETANOVO NÁBŘEŽÍ PŘÍDE  
UMÍSTIT DZ IS11b s popisem "MOST LEGII" - SMĚR VLEVO

0 25 m  
1: 950

Městská část Praha 1  
Úřad městské části  
odbor dopravy  
Vodičkova 18, 112 68 Praha 1  
-13-

čj. 414128/2026/0307/230/100

23.4.2026

## NÁRODNÍ (2. ETAPA)

dopravní značení v místě prací při opravě tramvajové trati  
včetně související úpravy SSZ - 1.010  
(výměna kolejnič)

31. 07. 2026 (06:00 hod.) - 10. 08. 2026 (18:00 hod.)

TERMIN PRACÍ:

Dopravní podnik  
hlavního města Prahy



kreslil: Ing. Martin Němček, DPP JDC

13b

3.



0 25 m  
1 : 600

# NÁRODNÍ (2. ETAPA)

dopravní značení v místě prací při opravě tramvajové trati  
dopravní značení B 25 + E 13 umístit 7 dní předem  
(výměna kolejnic + oprava upevnění trakčního vedení)

**TERMÍN PRACÍ:**

31. 07. 2026 (06:00 hod.) - 10. 08. 2026 (18:00 hod.)

Dopravní podnik hlavního města Prahy

kreslí: Ing. Martin Němeček, DPP IDC

23.4.2026

POKRAČOVÁNÍ VIZ SITUACE č. 13B

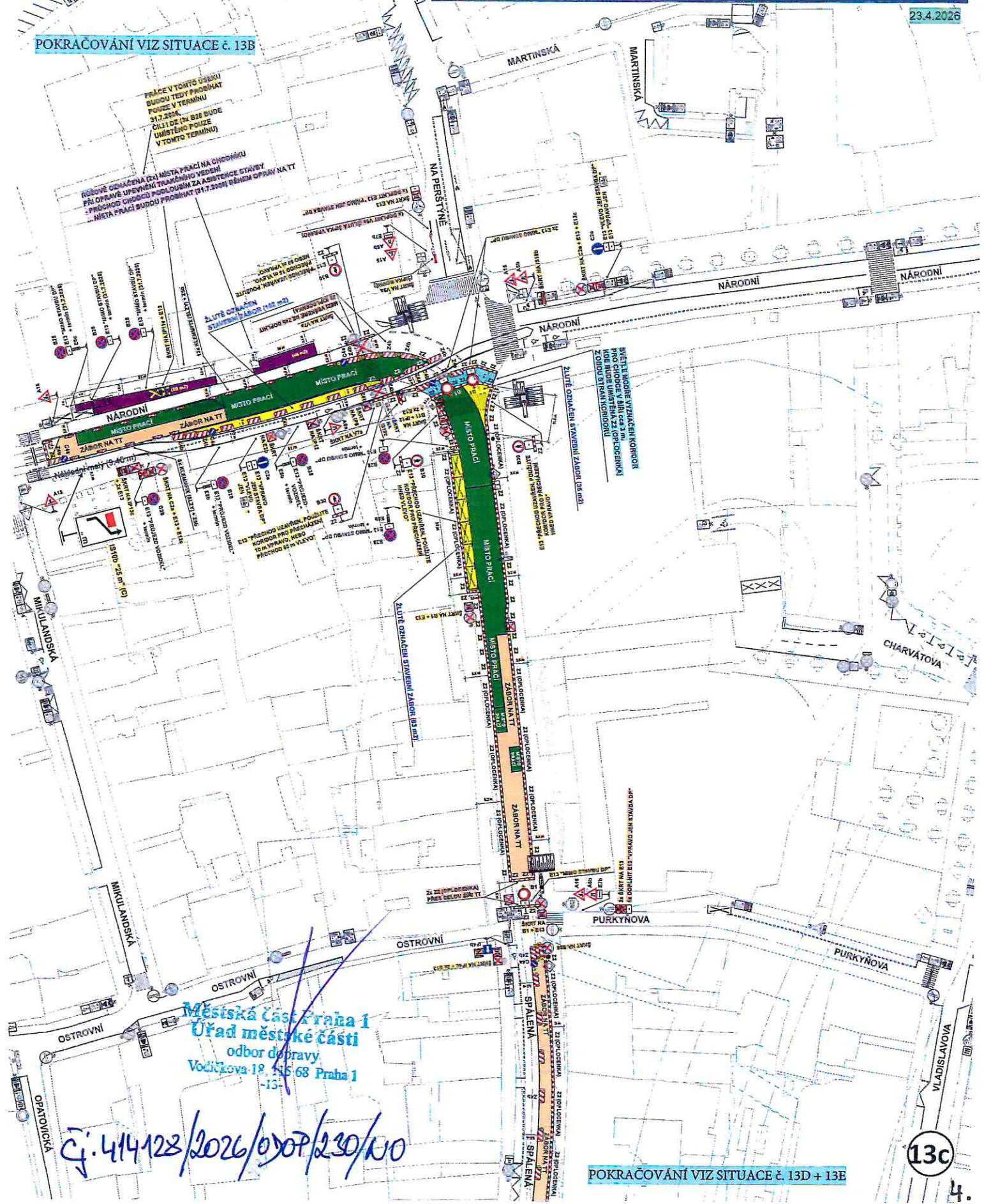

Městská část Praha 1  
Úřad městské části  
odbor dopravy  
Vodičkova 18, PS 68 Praha 1  
-15-

Gj: 414128/2026/0507/230/00

POKRAČOVÁNÍ VIZ SITUACE č. 13D + 13E

13c

# NÁRODNÍ - v rámci 2. ETAPY

dopravní značení v místě prací při opravě tramvajové trati

(výměna výměny 103/4L)

TERMÍN PRACÍ:

08. 08. 2026 (06:00 - 18:00 hod.)

Dopravní podnik  
hlavního města Prahy



MODŘE OZNÁČENO STAVAJÍCÍ DZ  
V RÁMCI AKCE "NÁRODNÍ - 2. ETAPA"

kreslil: Ing. Martin Němeček, DPP JDC

23.4.2026



Městská část Praha 1  
Úřad městské části  
odbor dopravy  
Vodičkova 18, 156 68 Praha 1  
-13-



Sj: 414128/2026/0307/150/NO

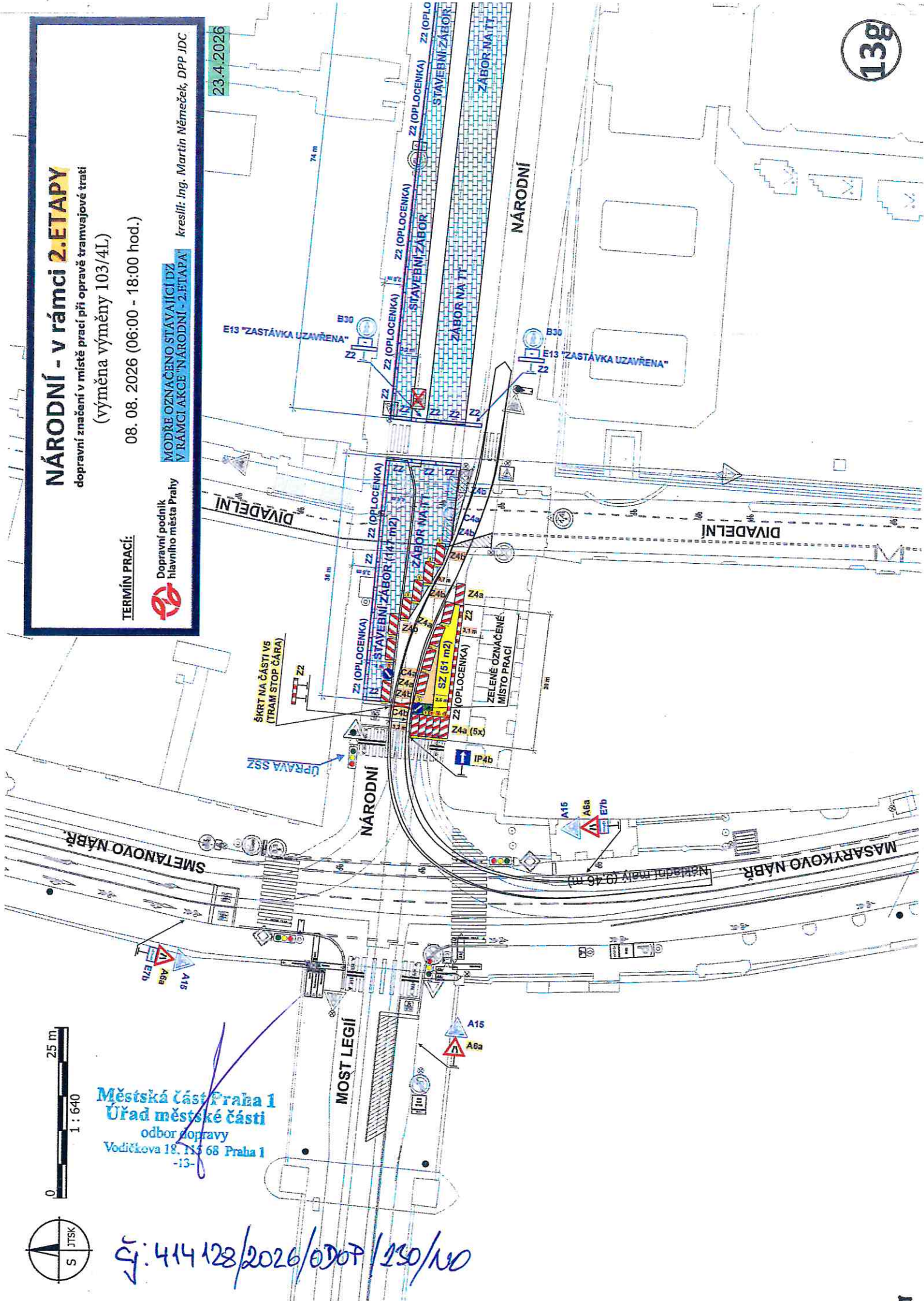

# SPÁLENÁ x LAZARSKÁ (1. + 3. ETAPA)

dopravní značení v místě prací při opravě tramvajové trati  
dopravní značení B 28 + E 13 umístění 7 dní předem  
(výměna kolejnič)

TERMINY PRACÍ: 18. 07. 2026 (06:00 hod.) - 28. 07. 2026 (06:00 hod.)  
05. 08. 2026 (06:00 hod.) - 10. 08. 2026 (18:00 hod.)

Dopravní podnik  
hlavního města Prahy

kreslil: Ing. Martin Němček, DPP JDC

23.4.2026

POKRAČOVÁNÍ VIZ. SITUACE č. 13A + 13C

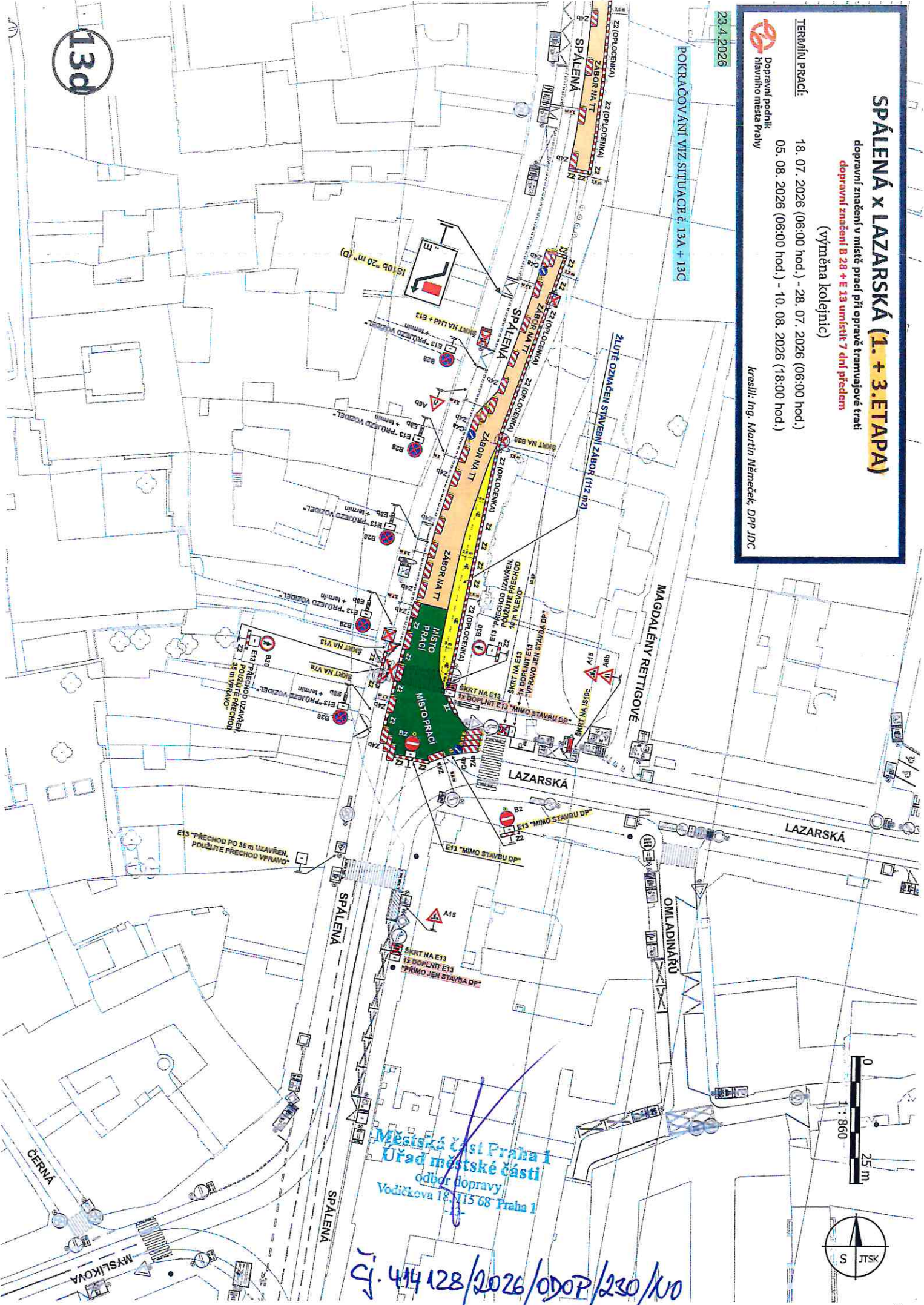

130d

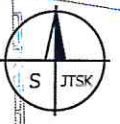

Městské úřad Praha 1  
Úřad městské části  
odbor dopravy  
Vodičkova 18, 115 68 Praha 1

5. 4. 128 / 2026 / ODOP / 230 / K0

# SPÁLENÁ x LAZARSKÁ (2. ETAPA)

dopravní značení v místě prací při opravě tramvajové trati  
dopravní značení B 28 + E 13 umístě 7 dní předem

(výměna kolejnič + oprava upevnění trakčního vedení a výměna BOV)

TERMIŇ PRACÍ: 28. 07. 2026 (06:00 hod.) - 05. 08. 2026 (06:00 hod.)

Dopravní podnik  
Havířsko-městská Práhy

kreslí: Ing. Martin Němeček, DPP JDC

23.4.2026

POKROČOVÁNÍ VÝZ. SITUACE č. 13A + 13C

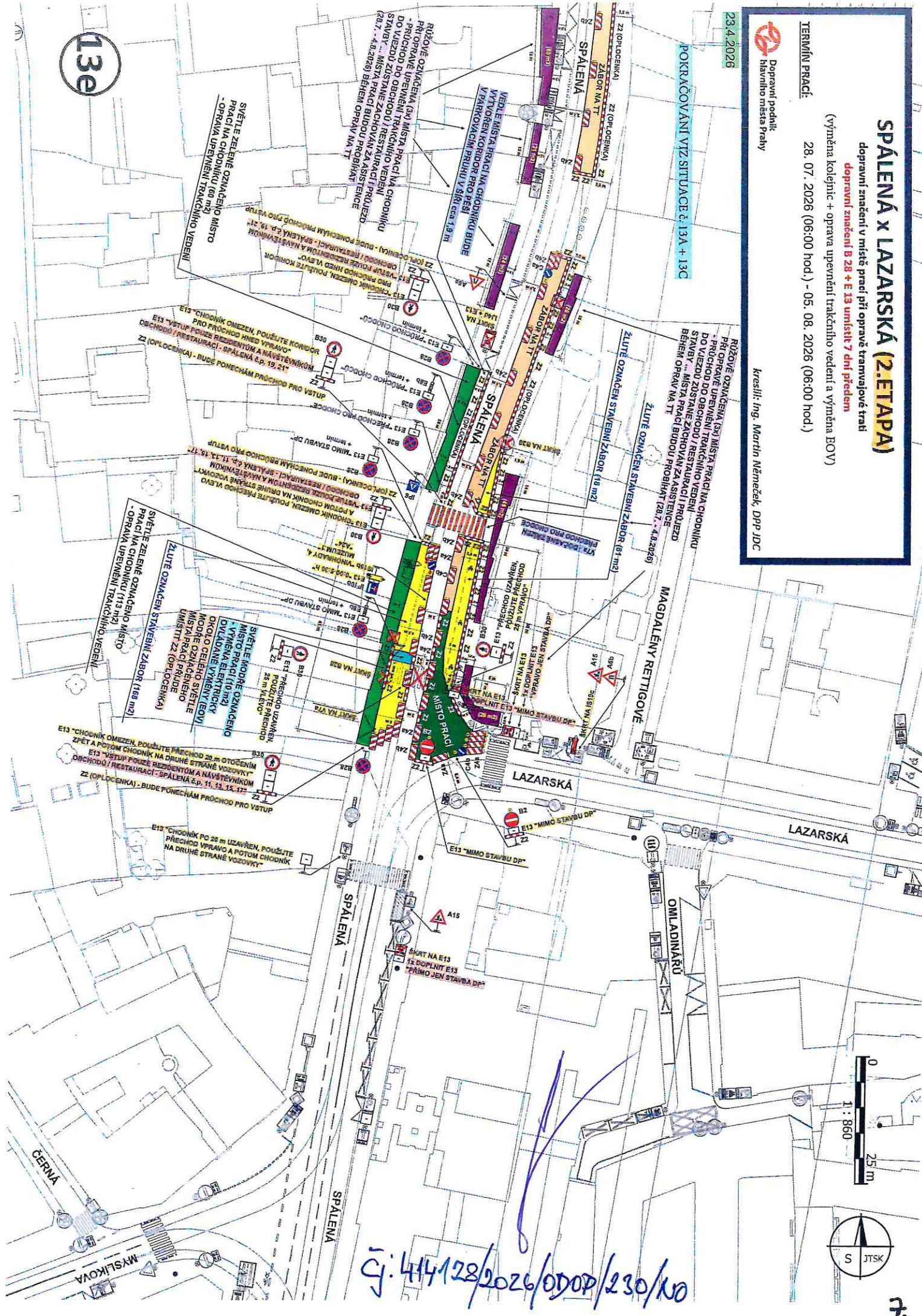

13e

čj. 414/28/2026/ODOP/230/KO

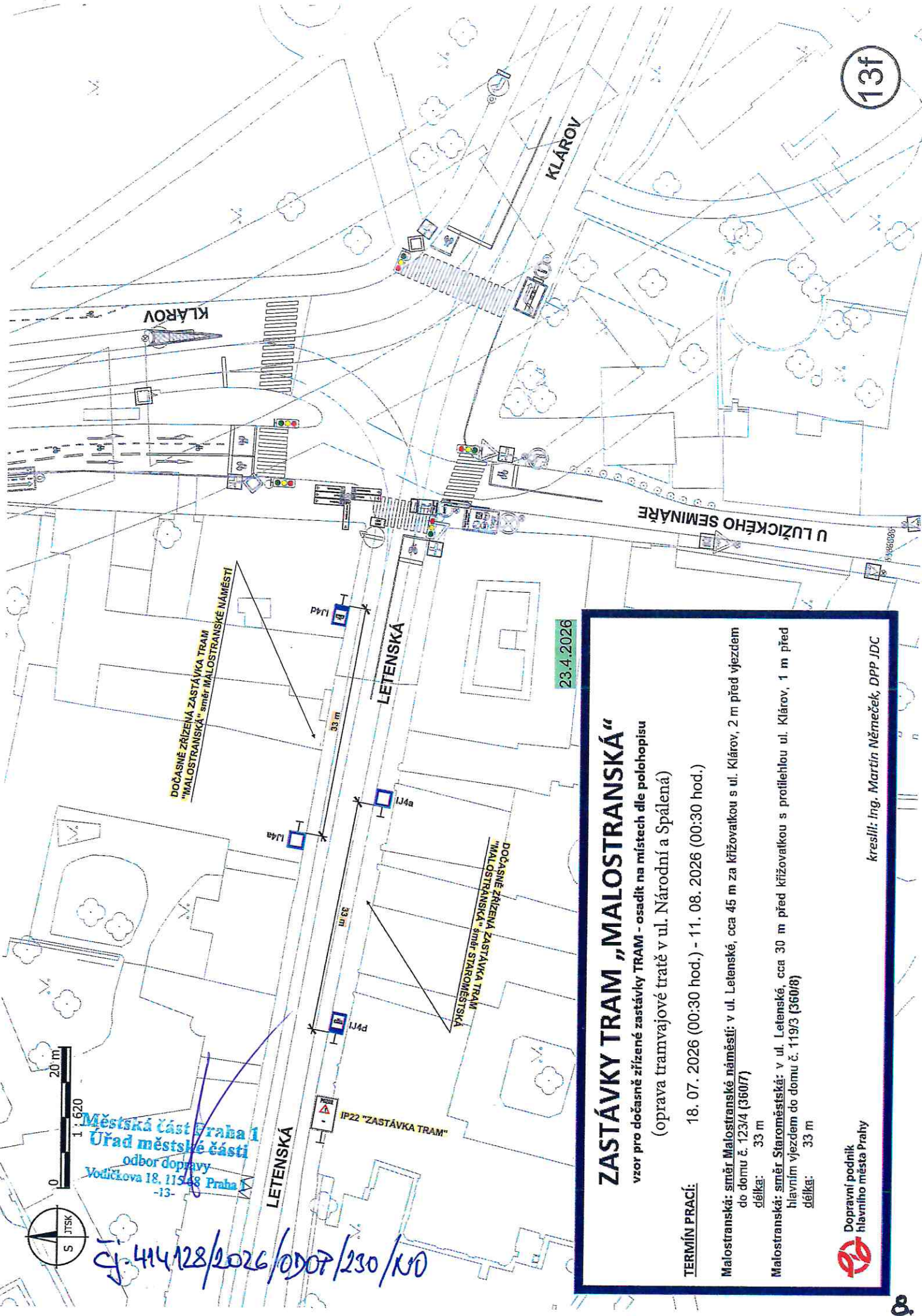

Městská část Praha 1  
 Úřad městské části  
 odbor dopravy  
 Vodčičkova 18, 115 48 Praha 1  
 -13-

čj. 414/28/2026/ODOT/230/KO

23.4.2026

# ZASTÁVKY TRAM „MALOSTRANSKÁ“

vzor pro dočasné zřízené zastávky TRAM - osadit na místech dle polohopisu  
 (oprava tramvajové tratě v ul. Národní a Spálená)

**TERMÍN PRACÍ:** 18. 07. 2026 (00:30 hod.) - 11. 08. 2026 (00:30 hod.)

**Malostranská: směr Malostranské náměstí:** v ul. Letenské, cca 45 m za křižovatkou s ul. Klárov, 2 m před vjezdem do domu č. 123/4 (360/7)  
 délka: 33 m

**Malostranská: směr Staroměstská:** v ul. Letenské, cca 30 m před křižovatkou s protilehlou ul. Klárov, 1 m před hlavním vjezdem do domu č. 119/3 (360/8)  
 délka: 33 m



kreslil: Ing. Martin Němeček, DPP JDC