



DOLEŽEL spol. s r.o.
Lysinská 485/2
Modřany
143 00 Praha 4

Č. j.
UMCP1 328030/2026/ODOP/172/HN

Vyřizuje / linka
Vladimír Hanuš/314

Datum
26.5.2026

Opatření obecné povahy

Městská část Praha 1, Úřad městské části, Odbor dopravy, jako příslušný správní úřad dle ust. § 124 odst. 6 zákona č. 361/2000 Sb., o provozu na pozemních komunikacích a o změně některých zákonů, ve znění pozdějších předpisů, (dále jen „zákon o provozu na pozemních komunikacích“) a podle ust. § 171 a § 173 odst. 1 zákona č. 500/2004 Sb., správní řád na základě posouzení žádosti UMCP1 319402/2026 o stanovení přechodné úpravy provozu na pozemní komunikaci ul. Salvátorská, Praha 1, podané dne 4.5.2026, a po projednání s příslušným orgánem Policie ČR, Krajské ředitelství Policie hl. m. Prahy – odbor služby dopravní policie
vydává

podle ust. § 77 odst. 1 písm. c), odst. 5, a § 78 zákona č. 361/2000 Sb., zákon o provozu na pozemních komunikacích a vyhlášky č. 294/2015 Sb., kterou se provádějí pravidla provozu na pozemních komunikacích

opatření obecné povahy - stanovení přechodné úpravy provozu na pozemní komunikaci -ul. Salvátorská, Praha 1, v termínu: 3.6.2026 – 30.4.2027

spočívající v umístění dopravního značení a zařízení na místní komunikaci v rozsahu dle přiložené dokumentace, která je nedílnou součástí tohoto stanovení, za níže uvedených podmínek pro jejich realizaci:

Osazení dopravního značení a zařízení bude provedeno v souladu s vyjádřením Policie ČR, Krajského ředitelství Policie hl.m. Prahy – odboru služby dopravní policie ze dne 06.01.2026, č.j. KRPA-9188-1/ČJ-2026-0000DŽ, TP 65/TP 66 a vyhláškou č. 294/2015 Sb., kterou se provádějí pravidla provozu na pozemních komunikacích.

- Dopravní značky musí být v reflexním provedení v základní velikosti. Veškeré dopravní značení bude osazeno na odpovídajících stabilních nosičích. Umístěním dopravního značení nesmí být narušeno vnímání dopravní situace.
- Instalace a umístění dopravního značení bude provedeno tak, aby nebránilo provádění údržby komunikace.
- Městská část Praha 1, Úřad městské části, Odbor dopravy, může toto stanovení úpravy provozu na pozemních komunikacích změnit, upravit, doplnit, popřípadě zrušit, bude-li si to vyžadovat veřejný zájem nebo v případě, že dopravní značení bude umístěno v rozporu se stanovenými podmínkami.
- Dopravní značení B28 a E13 „datum a mimo stavbu“, IP12, E13 „po–ne 08-06 s platným parkovacím oprávněním oblast 1“, má být instalováno min. 7 dní před zahájením záboru.
- Ostatní dopravní značení bude umístěno v den zahájení záboru.

Stanovení dopravního značení nenahrazuje povolení, stanovisko, posouzení, případně jiné opatření dotčeného správního úřadu vyžadované zvláštními předpisy.



MĚSTSKÁ ČÁST PRAHA 1
ÚŘAD MĚSTSKÉ ČÁSTI
Odbor dopravy

Odůvodnění:

Dne 4.5.2026 podala firma DOLEŽEL spol. s r.o., žádost o stanovení přechodné úpravy provozu na pozemní komunikaci, která se týká osazení dopravního značení z důvodu umístění ohrady, ZS, výtahu za účelem půdní vestavby.

Poučení o opravném prostředku:

Opatření obecné povahy nabývá účinnosti ve lhůtě stanovené zákonem č. 361/2000 Sb., zákon o provozu na pozemních komunikacích. Ve smyslu ust. § 173 odst. 2 zákona č. 500/2004 Sb., správní řád, proti opatření obecné povahy nelze podat žádný opravný prostředek. Ve smyslu ustanovení §101a a násl. soudního řádu správního je možný přezkum u soudu.

Městská část Praha 1
Úřad městské části
odbor dopravy
Vodičkova 18, 115 68 Praha 1
-15-

Bc. Ludvík Czital
vedoucí odboru dopravy

Přílohy:

Plánek – 1x situace dopravního značení

Obdrží:

Účastníci řízení:

DOLEŽEL spol. s r.o., Lysinská 485/2, Modřany, 143 00 Praha 4, IDDS: gb5zebi
Technická správa komunikací hl. m. Prahy, a.s., mivg4t3

Dotčené orgány:

Policie ČR, Krajské ředitelství Policie hl. m. Prahy – odbor služby dopravní policie

Na vědomí:

Odbor dopravy ÚMČ Praha 1 – oddělení kontroly
Policie ČR, Obvodní ředitelství policie Praha 1 – dopravní inspektorát
Městská policie hl. m. Prahy, Obvodní ředitelství Praha 1

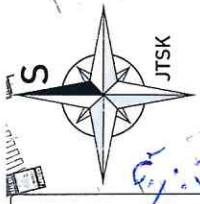
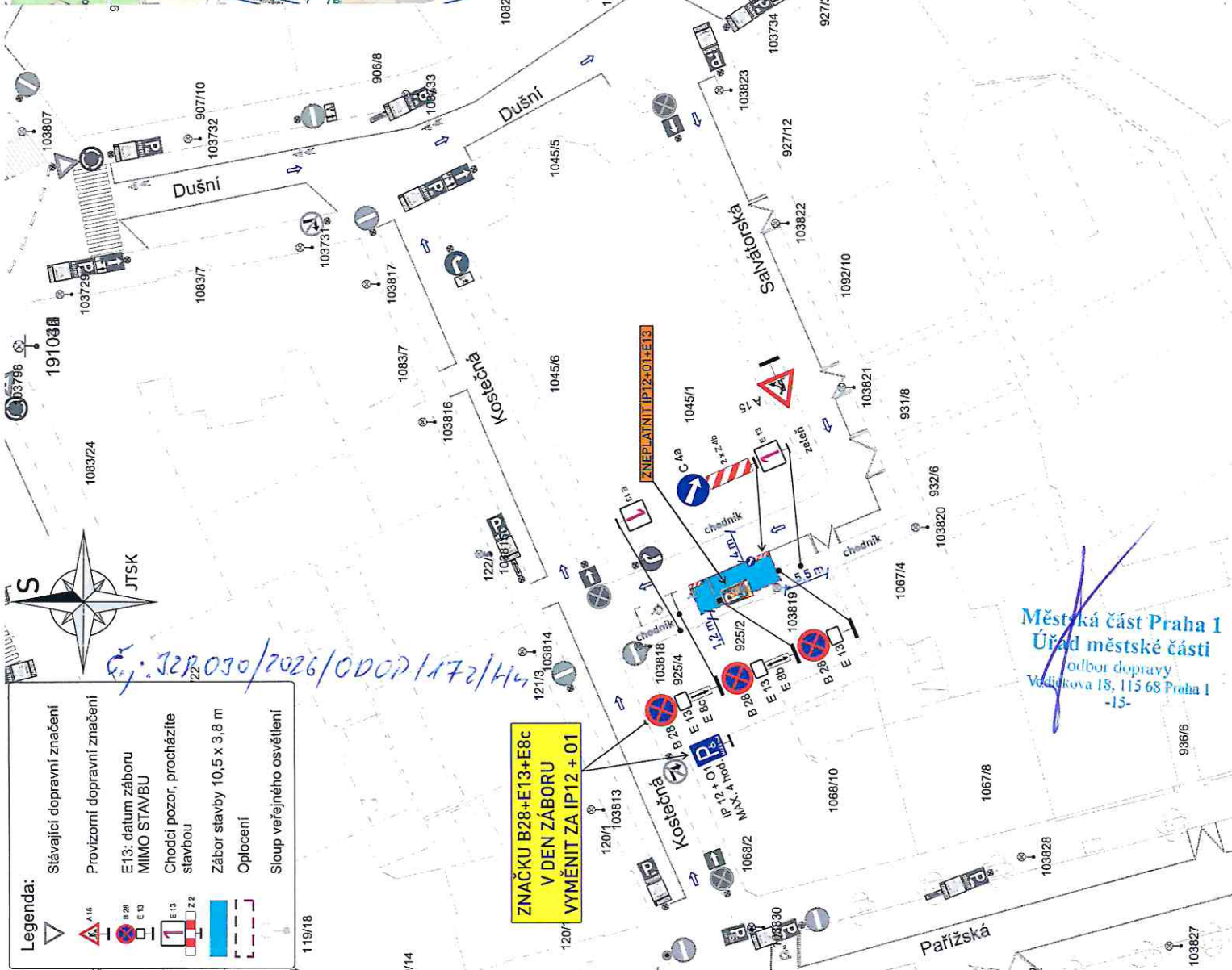
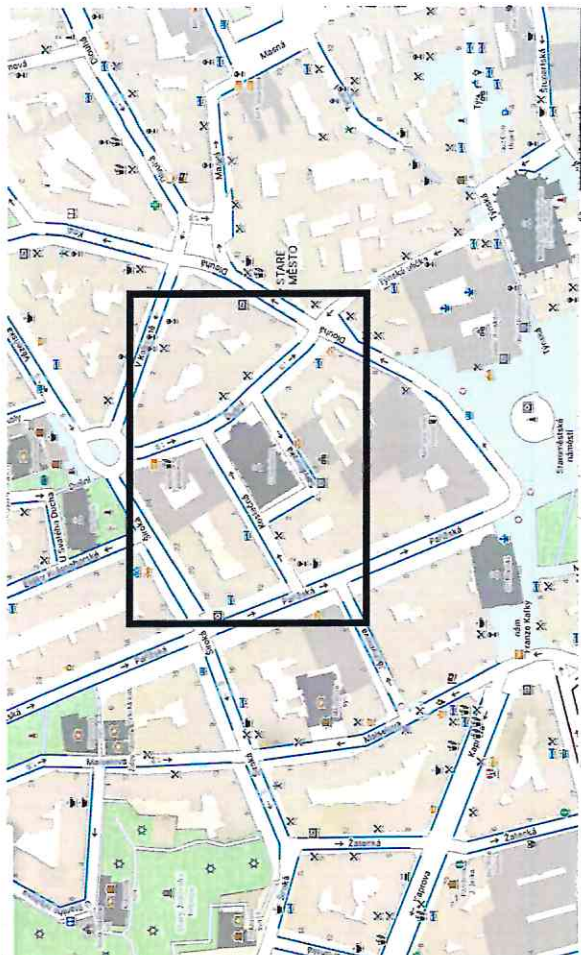

Legenda:

	Stávající dopravní značení
	Provizorní dopravní značení
	E13: datum záboru MIMO STAVBU
	Chodící pozor, procházíte stavbou
	Zábor stavby 10,5 x 3,8 m
	Oplotení
	Sloup veřejného osvětlení

**ZNAČKU B28+E13+E8C
V DEN ZÁBORU
VYMĚNIT ZA IP12 + 01**

ZNEPLATNIT IP12-01+E13



ZÁBOR BUDE OHRÁZEN	
ZNAČKY B 28 BUDOÚ OSAZENY 7 DNÍ PŘEDEM S VYZNAČENÝM DATUM PLATNOSTI ZÁKAZU	
VYPRACOVÁVÁ: Milan Huňát www.projekty.cz Poradenství v oblasti dopravy 726 247 796 info@projekty.cz	OBJEDNATEL (INVESTOR, STAVBU PROVÁDÍ): DOLEZEL spol. s r.o. Radim Rektoris - 602 744 418 www.dolezelstavby.cz
MĚSTO: Praha 1	ČÁSTI: Staré Město
STAVBA: SALVÁTORSKÁ 925/2	AKCE: ZÁBOR STAVBY V ULICI SALVÁTORSKÁ
OBJEKČÍ/ČÁSTI: SITUACE DIO	MĚŘÍTKO: 1:500
FORMÁT: A3	VYKRES.Č.: 1.11
DATA: 14.05.2026	STUPĚŇ: DIR

Městská část Praha 1
Úřad městské části
odbor dopravy
Veštekova 18, 115 68 Praha 1
-15-

1422/0001/2026/0007/172/44