



Pražská plynárenská Distribuce, a.s.
U plynárny 500/44
Michle
140 00 Praha 4

Č. j.
UMCP1 324421/2026/ODOP/174/NO

Vyřizuje / linka
Mgr. Zdeněk Novotný/351

Datum
06.05.2026

Opatření obecné povahy

Městská část Praha 1, Úřad městské části, Odbor dopravy, jako příslušný správní úřad dle ust. § 124 odst. 6 zákona č. 361/2000 Sb., o provozu na pozemních komunikacích a o změně některých zákonů, ve znění pozdějších předpisů, (dále jen „zákon o provozu na pozemních komunikacích“) a podle ust. § 171 a § 173 odst. 1 zákona č. 500/2004 Sb., správní řád na základě posouzení žádosti UMCP1 317694/2026 o stanovení přechodné úpravy provozu na pozemní komunikaci ul. Washingtonova, Praha 1, podané dne 05.05.2026, a po projednání s příslušným orgánem Policie ČR, Krajské ředitelství Policie hl. m. Prahy – odbor služby dopravní policie
vydává

podle ust. § 77 odst. 1 písm. c), odst. 5, a § 78 zákona č. 361/2000 Sb., zákon o provozu na pozemních komunikacích a vyhlášky č. 294/2015 Sb., kterou se provádějí pravidla provozu na pozemních komunikacích

opatření obecné povahy - stanovení přechodné úpravy provozu na pozemní komunikaci -ul. Washingtonova, Praha 1, v termínu: 20.07.2026 – 18.08.2026

spočívající v umístění dopravního značení a zařízení na místní komunikaci v rozsahu přiložené dokumentace (DIO), která je nedílnou součástí tohoto stanovení, za níže uvedených podmínek pro jejich realizaci:

Osazení dopravního značení a zařízení bude provedeno v souladu s vyjádřením Policie ČR, Krajského ředitelství Policie hl.m. Prahy – odboru služby dopravní policie ze dne 15.04.2026, č.j. KRPA-120173-1/ČJ-2026-0000DŽ, TP 65/TP 66 a vyhláškou č. 294/2015 Sb., kterou se provádějí pravidla provozu na pozemních komunikacích.

- Dopravní značky musí být v reflexním provedení v základní velikosti. Veškeré dopravní značení bude osazeno na odpovídajících stabilních nosičích. Umístěním dopravního značení nesmí být narušeno vnímání dopravní situace.
- Instalace a umístění dopravního značení bude provedeno tak, aby nebránilo provádění údržby komunikace.
- Městská část Praha 1, Úřad městské části, Odbor dopravy, může toto stanovení úpravy provozu na pozemních komunikacích změnit, upravit, doplnit, popřípadě zrušit, bude-li si to vyžadovat veřejný zájem nebo v případě, že dopravní značení bude umístěno v rozporu se stanovenými podmínkami.
- Dopravní značení B28 a E13 „datum a mimo stavbu“, IP12, E13 „po-ne 08-06 s platným parkovacím oprávněním oblast 1“, má být instalováno min. 7 dní před zahájením záboru.
- Ostatní dopravní značení bude umístěno v den zahájení záboru.



Stanovení dopravního značení nenahrazuje povolení, stanovisko, posouzení, případně jiné opatření dotčeného správního úřadu vyžadované zvláštními předpisy.

Odůvodnění:

Dne 05.05.2026 podala firma Pražská plynárenská Distribuce, a.s., žádost o stanovení přechodné úpravy provozu na pozemní komunikaci, která se týká osazení dopravního značení z důvodu umístění ohrady / ZS, za účelem umístění stavební techniky pro obsluhu výkopových jam.

Poučení o opravném prostředku:

Opatření obecné povahy nabývá účinnosti ve lhůtě stanovené zákonem č. 361/2000 Sb., zákon o provozu na pozemních komunikacích. Ve smyslu ust. § 173 odst. 2 zákona č. 500/2004 Sb., správní řád, proti opatření obecné povahy nelze podat řádný opravný prostředek. Ve smyslu ustanovení §101a a násl. soudního řádu správního je možný přezkum u soudu.

Městská část Praha 1
Úřad městské části
odbor dopravy
Vodičkova 18, 115 68 Praha 1
-13-

Bc. Ludvík Czital
vedoucí odboru dopravy

Přílohy:

Plánek – 1x situace dopravního značení

Obdrží:

Účastníci řízení:

Pražská plynárenská Distribuce, a.s., U plynárny 500/44, Michle, 140 00 Praha 4, IDDS: 9ihvzmy
Technická správa komunikací hl. m. Prahy, a.s., mivg4t3

Dotčené orgány:

Policie ČR, Krajské ředitelství Policie hl. m. Prahy – odbor služby dopravní policie

Na vědomí:

Odbor dopravy ÚMČ Praha 1 – oddělení kontroly
Policie ČR, Obvodní ředitelství policie Praha 1 – dopravní inspektorát
Městská policie hl. m. Prahy, Obvodní ředitelství Praha 1

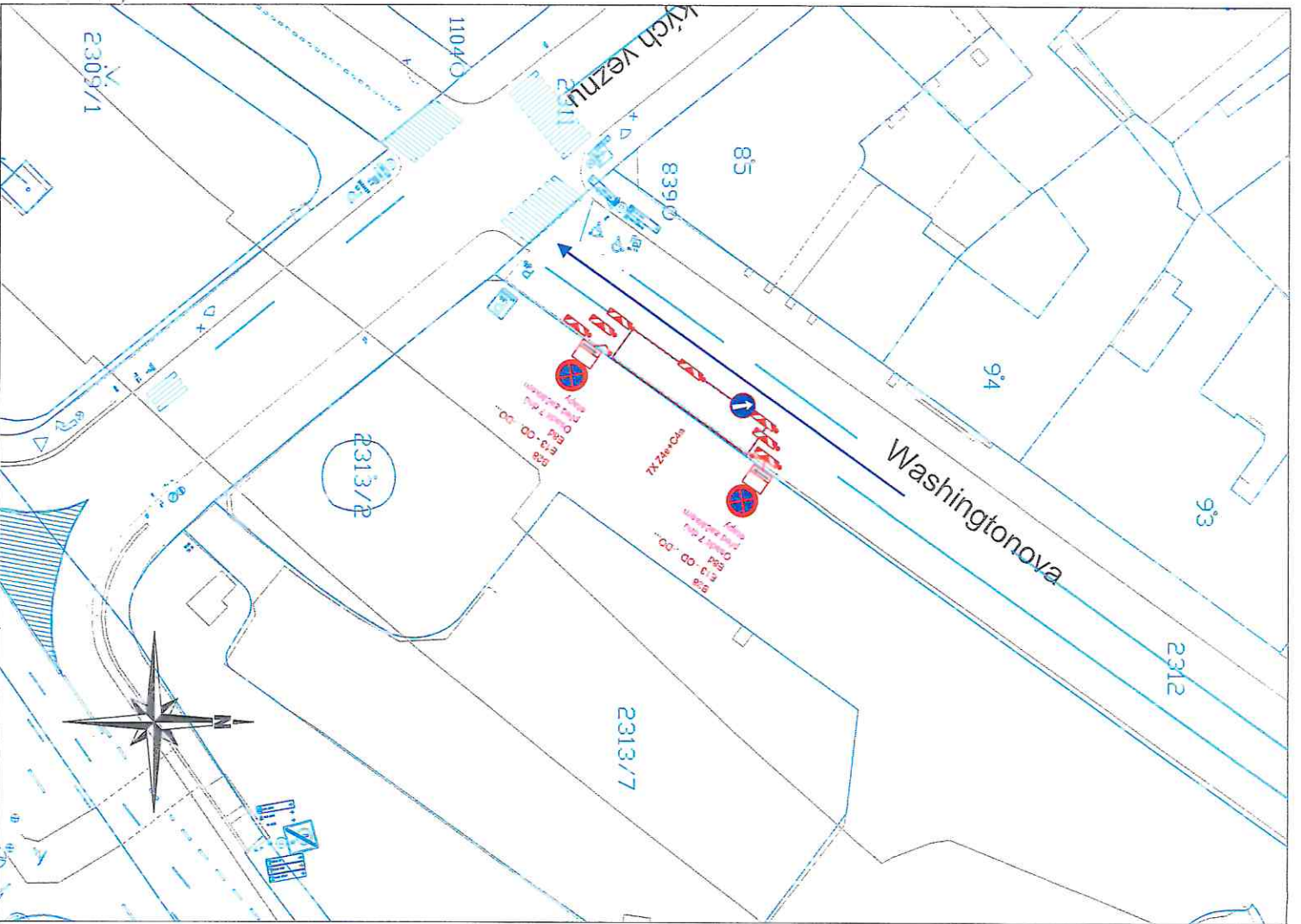

Legenda:

- Provizorní značení
- Stávající značení
- DZ zakrytý
- Oplocenka
- Pěší trasy
- Dopravní směry IAD
- Krátkodobý zábor stavby
- Zaměření
- Katastr

Městská část Praha 1
 Úřad městské části
 odbor dopravy
 Vodičkova 18, 115 68 Praha 1
 -13-

J. 524421/2026/ODOP/173/NO

Projekční firma: DIO Consult Prague s.r.o.
 Černadlová 1034/2b
 190 00 Praha 9
 tel.: +420 603 325 759
 www.dio-consult.cz
 info@dio-consult.cz



Objekt: Rekonstrukce plynovodu Washingtonova, Praha 1

Investor: U Společnosti Pragma s.r.o. U Společnosti Zedřítě 170 00 Praha 7	Projekt: Ing. Jan Růžička	Novotný výhled	Stupeň: RDS	Podpis: <i>Josef Hloh</i>	Stavba:
Vypracoval: Josef Hloh	Podpis: <i>Josef Hloh</i>				
Titul: 261 000770	Oslovení: 04/2026				
Formát: 2 x A4	Velikost: 1:500				

DIO Situace

01