



PROZNAK Praha, s.r.o.  
Pikovická 244/17  
Braník  
147 00 Praha 4

Č. j.  
UMCP1 305284/2026/ODOP/160/NO

Vyřizuje / linka  
Mgr. Zdeněk Novotný/351

Datum  
06.05.2026

## Opatření obecné povahy

Městská část Praha 1, Úřad městské části, Odbor dopravy, jako příslušný správní úřad dle ust. § 124 odst. 6 zákona č. 361/2000 Sb., o provozu na pozemních komunikacích a o změně některých zákonů, ve znění pozdějších předpisů, (dále jen „zákon o provozu na pozemních komunikacích“) a podle ust. § 171 a § 173 odst. 1 zákona č. 500/2004 Sb., správní řád na základě posouzení žádosti UMCP1 304255/2026 o stanovení přechodné úpravy provozu na pozemní komunikaci ul. Na Struze, Praha 1, podané dne 28.04.2026, a po projednání s příslušným orgánem Policie ČR, Krajské ředitelství Policie hl. m. Prahy – odbor služby dopravní policie  
vydává

podle ust. § 77 odst. 1 písm. c), odst. 5, a § 78 zákona č. 361/2000 Sb., zákon o provozu na pozemních komunikacích a vyhlášky č. 294/2015 Sb., kterou se provádějí pravidla provozu na pozemních komunikacích

### opatření obecné povahy - stanovení přechodné úpravy provozu na pozemní komunikaci -ul. Na Struze, Praha 1, v termínu: 28.05.2026 – 01.06.2026

spočívající v umístění dopravního značení a zařízení na místní komunikaci v rozsahu příložené dokumentace, která je nedílnou součástí tohoto stanovení, za níže uvedených podmínek pro jejich realizaci:

Osazení dopravního značení a zařízení bude provedeno v souladu s vyjádřením Policie ČR, Krajského ředitelství Policie hl.m. Prahy – odboru služby dopravní policie ze dne 05.05.2026, č.j. KRPA-150480-1/ČJ-2026-0000DŽ, TP 65/TP 66 a vyhláškou č. 294/2015 Sb., kterou se provádějí pravidla provozu na pozemních komunikacích.

- Dopravní značky musí být v reflexním provedení v základní velikosti. Veškeré dopravní značení bude osazeno na odpovídajících stabilních nosičích. Umístěním dopravního značení nesmí být narušeno vnímání dopravní situace.
- Instalace a umístění dopravního značení bude provedeno tak, aby nebránilo provádění údržby komunikace.
- Městská část Praha 1, Úřad městské části, Odbor dopravy, může toto stanovení úpravy provozu na pozemních komunikacích změnit, upravit, doplnit, popřípadě zrušit, bude-li si to vyžadovat veřejný zájem nebo v případě, že dopravní značení bude umístěno v rozporu se stanovenými podmínkami.
- Dopravní značení B28 a E13 „datum a mimo stavbu“, IP12, E13 „po-ne 08-06 s platným parkovacím oprávněním oblast 1“, má být instalováno min. 7 dní před zahájením záboru.
- Ostatní dopravní značení bude umístěno v den zahájení záboru.



Stanovení dopravního značení nenahrazuje povolení, stanovisko, posouzení, případně jiné opatření dotčeného správního úřadu vyžadované zvláštními předpisy.

**Odůvodnění:**

Dne 28.04.2026 podala firma PROZNAK Praha, s.r.o., žádost o stanovení přechodné úpravy provozu na pozemní komunikaci, která se týká osazení dopravního značení z důvodu umístění vysokozdvizné plošiny za účelem čištění fasády objektu.

**Poučení o opravném prostředku:**

Opatření obecné povahy nabývá účinnosti ve lhůtě stanovené zákonem č. 361/2000 Sb., zákon o provozu na pozemních komunikacích. Ve smyslu ust. § 173 odst. 2 zákona č. 500/2004 Sb., správní řád, proti opatření obecné povahy nelze podat řádný opravný prostředek. Ve smyslu ustanovení §101a a násl. soudního řádu správního je možný přezkum u soudu.

Městská část Praha 1  
Úřad městské části  
odbor dopravy  
Vodičkova 18, 115 68 Praha 1  
- 3 -

**Bc. Ludvík Czital**  
vedoucí odboru dopravy

**Přílohy:**

Plánek – 1x situace dopravního značení

**Obdrží:**

**Účastníci řízení:**

PROZNAK Praha, s.r.o., Pikovická 244/17, Braník, 147 00 Praha 4, IDDS: 6a9vhn9  
Technická správa komunikací hl. m. Prahy, a.s., mivg4t3

**Dotčené orgány:**

Policie ČR, Krajské ředitelství Policie hl. m. Prahy – odbor služby dopravní policie

**Na vědomí:**

Odbor dopravy ÚMČ Praha 1 – oddělení kontroly  
Policie ČR, Obvodní ředitelství policie Praha 1 – dopravní inspektorát  
Městská policie hl. m. Prahy, Obvodní ředitelství Praha 1



PRACOVNÍ MÍSTO	PRACOVNÍ PRÁHA	PRACOVNÍ PRÁHA 1	PRACOVNÍ PRÁHA 1
Jméno Řádkář	Silvoanří Glaz	Řádkář	Řádkář
PRACOVNÍ MÍSTO VYKONÁVÁNÍ PRÁCE: Na Stružce 229/3, Praha 1			
PRACOVNÍ MÍSTO VYKONÁVÁNÍ PRÁCE: Na Stružce 229/3 - záleží pro účelů dopravy			
PRACOVNÍ MÍSTO	PRACOVNÍ MÍSTO	PRACOVNÍ MÍSTO	PRACOVNÍ MÍSTO
229/3	229/3	229/3	229/3
260166	260166	260166	260166
DIO			

QR KÓD PRO  
LOKALIZACI STAVBY

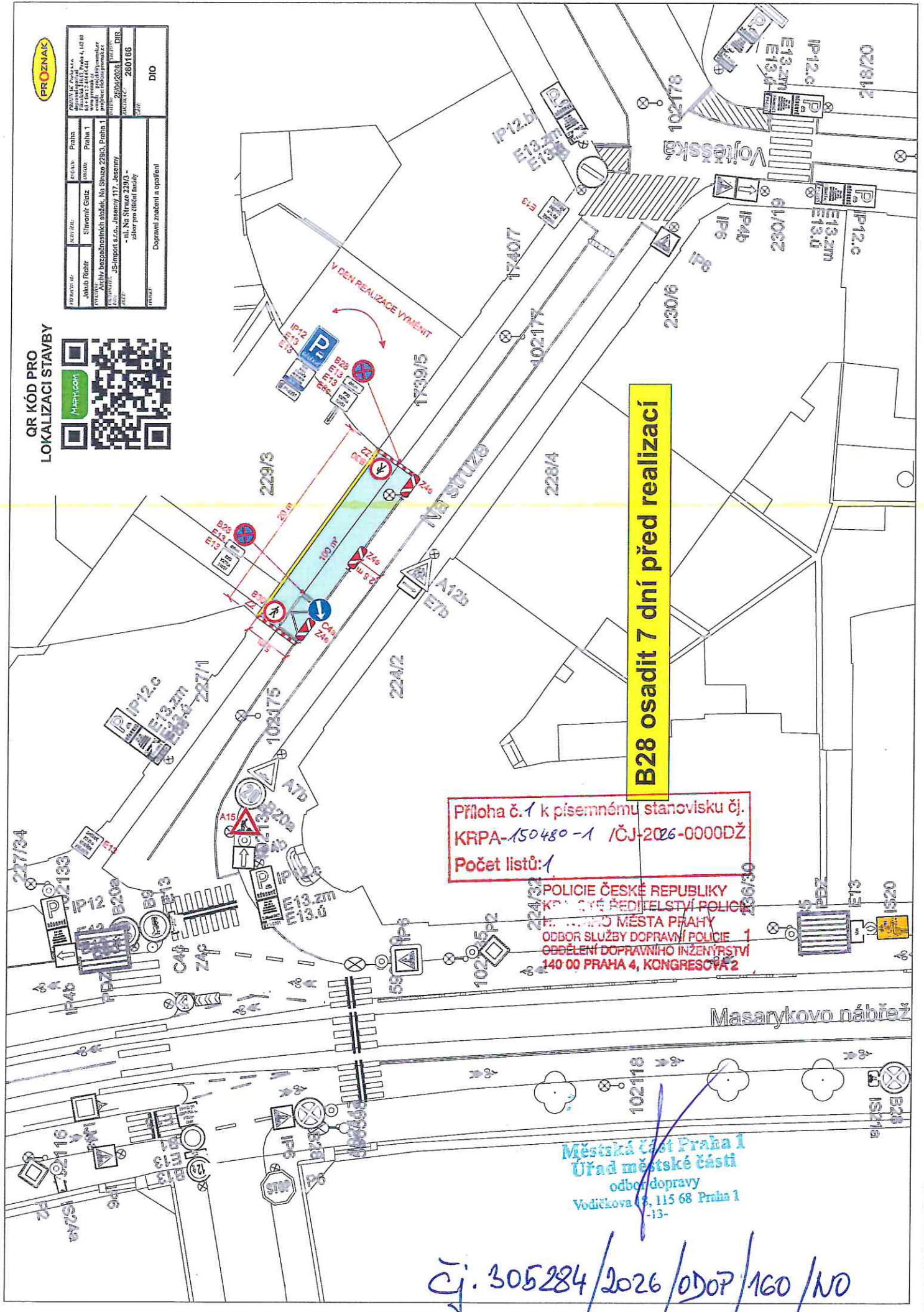

**B28 osadit 7 dní před realizací**

Příloha č. 1 k písemnému stanovisku č.  
KRPA-150480-1 /ČJ-2026-0000DŽ  
Počet listů: 1

POLICIE ČESKÉ REPUBLIKY  
KRAJSKÝ ŘÍDITELSTVÍ POLICIE  
MĚSTSKO PRAHY  
ODBOR SLUŽBY DOPRAVNÍ POLICIE 1  
ODDĚLENÍ DOPRAVNÍHO INŽENÝRSTVÍ  
140 00 PRAHA 4, KONGRESOVÁ 2

Městská část Praha 1  
Úřad městské části  
odbor dopravy  
Vodičkova 43, 115 68 Praha 1  
-13-

Čj. 305284/2026/ODOP/160/NO