



MĚSTSKÁ ČÁST PRAHA 1
ÚŘAD MĚSTSKÉ ČÁSTI
Odbor dopravy
Oddělení komerčních záborů

PID

Pražské Benátky s.r.o.
Platněřská 191/4
Staré Město
110 00 Praha 1
IČO: 25759051
Petr Kalina
602 257 154

Č. j.
UMCP1 304578/2026/ODOP/062/PCH

Vyřizuje / linka
Mgr. Jana Pacherová/367

Datum
28.4.2026

Opatření obecné povahy

Městská část Praha 1, Úřad městské části, Odbor dopravy, jako příslušný správní úřad dle ust. § 124 odst. 6 zákona č. 361/2000 Sb., o provozu na pozemních komunikacích a o změně některých zákonů, ve znění pozdějších předpisů, (dále jen zákon o silničním provozu) a podle ust. § 171 a § 173 odst. 1 zákona č. 500/2004 Sb., správní řád, na základě posouzení žádosti o stanovení přechodné úpravy provozu na pozemních komunikacích UMCP1 223820/2026 podané dne 30.3.2026 a po projednání s příslušným orgánem Policie ČR, Krajské ředitelství Policie hl. m. Prahy – odbor služby dopravní policie

vydává

podle ust. § 77 odst. 1 písm. c), odst. 5 a § 78 zákona č. 361/2000 Sb., zákon o provozu na pozemních komunikacích a vyhlášky č. 294/2015 Sb., kterou se provádějí pravidla provozu na pozemních komunikacích

opatření obecné povahy - stanovení přechodné úpravy provozu na pozemní komunikaci U Lužického semináře, Hradčanské náměstí, Platněřská, Loretánské náměstí v Praze 1

spočívající v umístění dopravního značení a zařízení na místní komunikaci v rozsahu dle přiložené dokumentace, která je nedílnou součástí tohoto stanovení, za níže uvedených podmínek pro jejich realizaci:

- Osazení dopravního značení a zařízení bude provedeno v souladu s vyjádřením Policie ČR, Krajského ředitelství Policie hl. m. Prahy – odboru služby dopravní policie ze dne 29.04.2026, č.j. KRPA-144282-1/ČJ-2026-0000DŽ, TP 65/TP 66 a vyhláškou č. 294/2015 Sb., kterou se provádějí pravidla provozu na pozemních komunikacích.
- Dopravní značky musí být v reflexním provedení v základní velikosti. Veškeré dopravní značení bude osazeno na odpovídajících nosičích. Umístěním dopravního značení nesmí být narušeno vnímání dopravní situace.



MĚSTSKÁ ČÁST PRAHA 1
ÚŘAD MĚSTSKÉ ČÁSTI
Odbor dopravy
Oddělení komerčních záborů

- c) Instalace a umístění dopravního značení bude provedeno tak, aby nebránilo provádění údržby komunikace.
- d) Městská část Praha 1, Úřad městské části, Odbor dopravy, může toto stanovení úpravy provozu na pozemních komunikacích změnit, upravit, doplnit, popřípadě zrušit, bude-li si to vyžadovat veřejný zájem nebo v případě, že dopravní značení bude umístěno v rozporu se stanovenými podmínkami.
- e) Dopravní značení č. B 28 má být umístěno nejméně 7 dní před prvním dnem dočasného zákazu nebo omezení stání nebo zastavení silničních vozidel. Ostatní dopravní značení musí být umístěno nejdříve před samotnou účinností tohoto dopravního značení. Na zadní straně každé dopravní značky (mimo dodatkových tabulek) musí být umístěna kopie plánek s rozhodnutím, nebo stanovením povolující umístění této dopravní značky s uvedením jména a tel. spojení odpovědné osoby. Ihned po skončení účinnosti dopravního značení bude dopravní značení uvedeno do původního stavu.
- f) Dopravní značení si na vlastní náklady zajišťuje žadatel.

Stanovení dopravního značení nenahrazuje povolení, stanovisko, posouzení, případně jiné opatření dotčeného správního úřadu vyžadované zvláštními předpisy.

Odůvodnění

Dne 30.3.2026 podala společnost Pražské Benátky s.r.o. žádost o stanovení přechodné úpravy provozu na pozemních komunikacích, která se týká osazení dopravního značení z důvodu konání kulturní akce Svatojánské slavnosti – NAVALIS 2026 v Praze 1.

Poučení

Opatření obecné povahy nabývá účinnosti ve lhůtě stanovené zákonem č. 361/2000 Sb., zákon o provozu na pozemních komunikacích. Ve smyslu ust. § 173 odst. 2 zákona č. 500/2004 Sb., správní řád, proti opatření obecné povahy nelze podat řádný opravný prostředek. Ve smyslu ustanovení § 101 a násl. soudního řádu správního je možný přezkum u soudu.



Bc. Ludvík Czital
vedoucí odboru dopravy

Přílohy:

Plánky – 4x situace dopravního značení

NAVALIS 2026
Hradčanské náměstí
15. 5. 2026
od 10.00 do 22.00

HRADČANSKÉ NÁM.

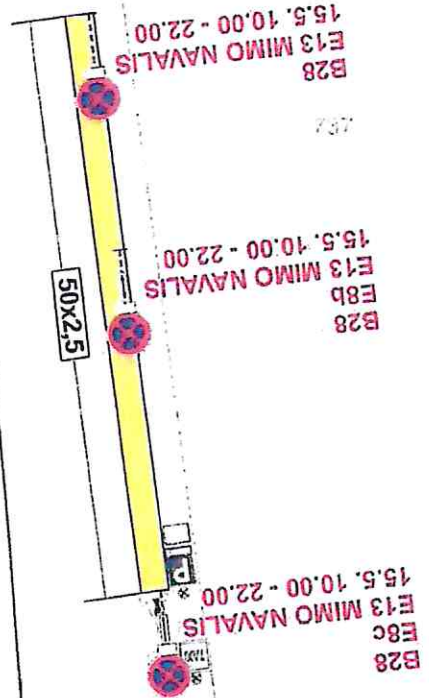

15x15

Městská část Praha 1
Úřad městské části
odbor dopravy
Vodickova 18, 110 00 Praha 1
-II-

Příloha č. 1 k písemnému stanovisku čj.
KRPA-144282-1 /ČJ-2026-0000DŽ
Počet listů: 4

POLICIE ČESKÉ REPUBLIKY
KRAJSKÉ ŘEDITELSTVÍ POLICIE
HLAVNÍHO MĚSTA PRAHY
ODBOR PRAHY A DOPRAVNÍ POLICIE 1
OČŘELENÍ DOPRAVNÍHO INŽENÝRSTVÍ
140 00 PRAHA 4, KONGRESOVÁ 2

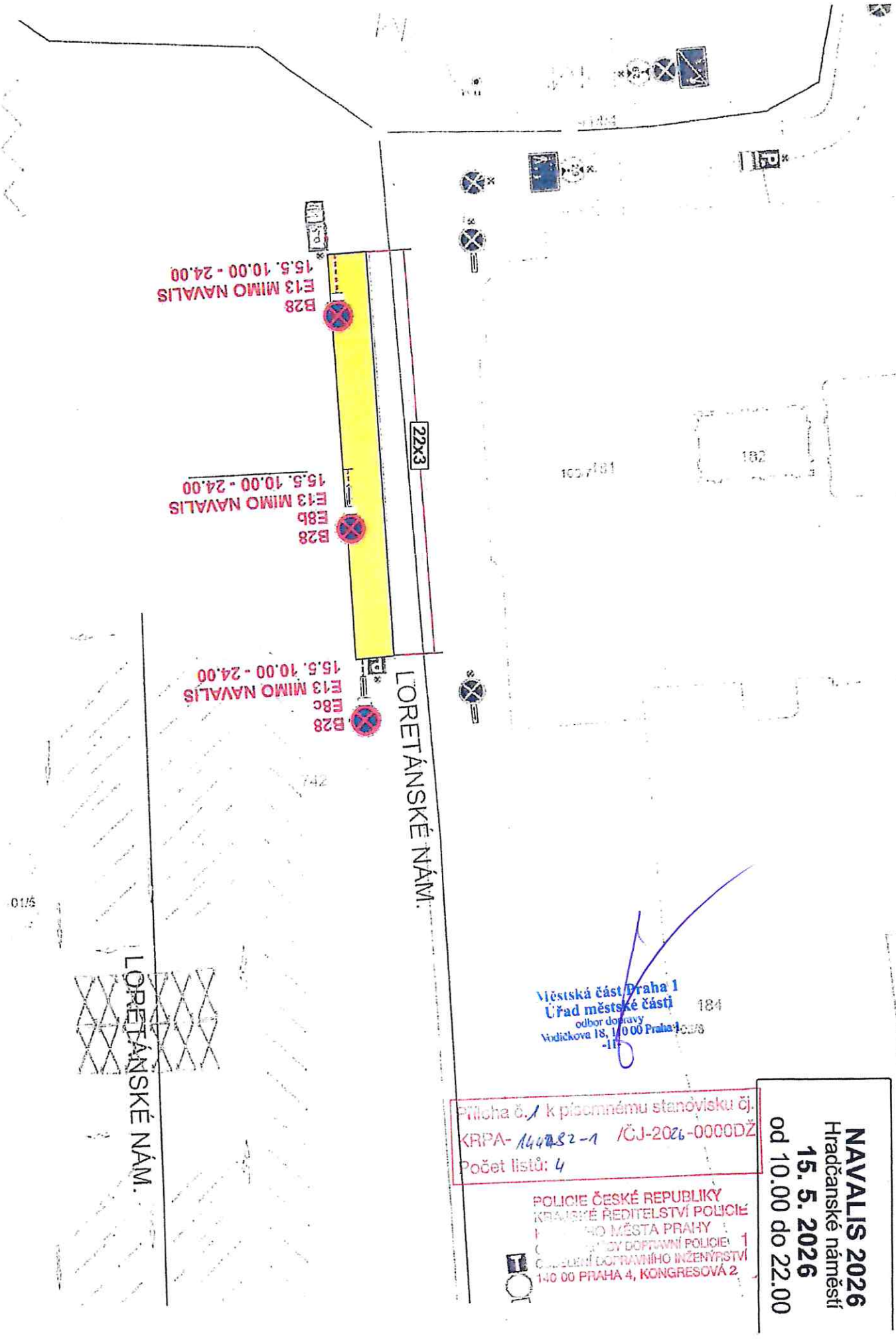

Městská část Praha 1
 Úřad městské části
 odbor dopravy
 Vodickova 18, 100 00 Praha 1
 -11-

Příloha č. 1 k písemnému stanovišku čj.
 KRPA-144782-1 /ČJ-2026-0000DŽ
 Počet listů: 4

POLICIE ČESKÉ REPUBLIKY
 KRAJSKÉ ŘEDITELSTVÍ POLICIE
 PRAHA
 ODBOR DOPRAVNÍ POLICIE
 ODBOR TECHNICKÉHO INŽENÝRSTVÍ
 140 00 PRAHA 4, KONGRESOVÁ 2

NAVALIS 2026
 Hradčanské náměstí
15. 5. 2026
 od 10.00 do 22.00