# Katalog obchodů a služeb

## DUBEN 2017

PRAHA 1

## *Praha 1 přivítala JARO*

*1. zástupce starosty MČ Praha 1 Daniel Hodek (u mikrofonu), předseda Sdružení Nového Města pražského Bc. Jan Adámek a radní pro oblast školství, občanské společnosti a spolků Mgr. Eva Špačková.*

**Oslavy Velikonoc probíhají po celé naší městské části. V pondělí 3. dubna byly v horní části Václavského náměstí již pošesté zahájeny tradiční Václavské Velikonoce. Toho se ujali 1. zástupce starosty MČ Praha 1 Daniel Hodek, předseda Sdružení Nového Města pražského Bc. Jan Adámek a radní pro oblast školství, občanské společnosti a spolků Mgr. Eva Špačková.**

Zahájení provázela hudba a slavnostní atmosféra za přítomnosti mnoha návštěvníků. Trochu deště nikomu nevadilo. Trh bude otevřen do 23. 4. a nabízí bohatý kulturní program.

## Farmářské trhy na náměstí Republiky před Celnicí zahájily provoz

**Je tady jaro a tak 27.3. ráno vyrostly na náměstí stánky a farmáři zahájili letošní sezonu. Celý prostor ožil a hned první den bylo na trhu pěkně rušno.**

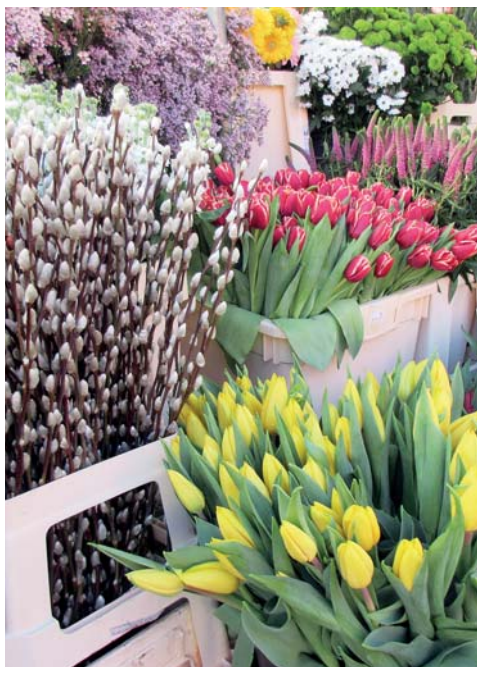

# SPOTŘEBNÍ KOŠ – PRŮZKUM CEN BŘEZEN 2017

| | SUPERMARKETY | | | MALÁ STRANA | | | | | NOVÉ MĚSTO | | | | | | | | | | | | | | | | | | | STARÉ MĚSTO | | | | | | | NEJLEVNĚJŠÍ | NEJDRAŽŠÍ |
|---|---|---|---|---|---|---|---|---|---|---|---|---|---|---|---|---|---|---|---|---|---|---|---|---|---|---|---|---|---|---|---|---|---|---|---|---|
| **SUROVINY / PROVOZOVNA** | **BILLA V Celnici** | **TESCO Národní tř.** | **ALBERT Kotva** | **BIO Vacek Mostecká 3** | **Žabka Karmelitská 24** | **Žabka Pohořelec 25** | **Vítězná 16** | **Újezd 41** | **MMM Opletalova 5** | **Ve Smečkách 2** | **Ve Smečkách 21** | **MMM Jungmannova 18** | **Jungmannova 22** | **Národní 19** | **Ostrovní 20** | **Žabka Hybernská 34** | **Křemencova 7** | **Žabka Karlovo nám. 25** | **MMM Jindřišská 25** | **Žabka Pštrossova 27** | **Jeruzalémská 9** | **Soukenická 9** | **Zlatnická 7** | **Zlatnická 12** | **Klimentská 20** | **MMM Revoluční 13** | **Rybná 25** | **Žabka U Obecního dvora 2** | **Žabka Maiselova 8** | **Liliová 14** | **Křižovnická 6** | **Karoliny Světlé 35** | **Žabka Kaprova 9** | | |
| **OTEVÍRACÍ DOBA** | PO–SO 7–23 NE 8–23 | PO–SO 7–21 NE 8–21 | PO–NE 7–22 | PO–SO 7–20 NE 10–20 | PO–NE 6–23 | PO–NE 6–23 | PO–PÁ 8–20 SO–NE 9–20 | PO–PÁ 7–22 SO–NE 9–22 | NONSTOP | PO–NE 9–22 | PO–NE 6–24 | PO–SO 7.30–23.30 NE 9–23.30 | PO–PÁ 8.30–23 SO–NE 10–23 | PO–NE 9–23 | NE–ČT 9–24 PÁ–SO 9–01 | PO–NE 6–23 | PO–NE 11–24 | PO–NE 6–23 | NONSTOP | PO–NE 6–23 | PO–PÁ 8–20 SO–NE 10–18 | PO–PÁ 7–23 SO–NE 8–23 | PO–PÁ 7–23 SO–NE 8–23 | PO–PÁ 7–23 SO 8–23 NE 9–23 | PO–PÁ 6.30–22.30 SO 7.30–22.00 | NONSTOP | NE–ČT 8–23 PÁ–SO 8–24 | PO–NE 6–23 | PO–NE 6–23 | PO–NE 9–21 | PO–PÁ 8.30–23 SO–NE 9.30–24 | PO–PÁ 9–22 SO–NE 10–22 | PO–NE 6–23 | | |
| **V MAJETKU MČP1** | ne | ne | ne | PRAHA 1 | ne | PRAHA 1 | PRAHA 1 | PRAHA 1 | ne | PRAHA 1 | ne | ne | ne | ne | ne | ne | ne | PRAHA 1 | PRAHA 1 | PRAHA 1 | PRAHA 1 | ne | ne | ne | ne | ne | PRAHA 1 | PRAHA 1 | PRAHA 1 | PRAHA 1 | ne | PRAHA 1 | PRAHA 1 | | |
| Houska | 1,5 | 2,3 | 2,2 | 2,9 | 2,7 | 2,9 | 3 | 2 | 3 | 3 | 3 | 3 | 3 | 2 | 3 | 2,5 | 3 | 2,5 | 2 | 2,7 | 2,5 | 3 | 2,5 | 3 | 2 | 2,5 | 3 | 2,7 | 2,7 | 2,9 | 2,5 | 3 | 2,7 | 2 | 3 |
| Rohlík | 1,9 | 2 | 1,9 | 2,5 | 2,3 | 2,9 | 2 | 2 | 2,5 | 2,5 | 3 | 2,5 | 3 | 2 | 3 | 3 | 2 | 2,1 | 2 | 2,3 | 2,5 | 2,5 | 2,5 | 3 | 2 | 2,5 | 3 | 2,3 | 2,3 | 3 | 2,5 | 3 | 2,3 | 2 | 3 |
| Rohlík celozrnný | 5,9 | 5,9 | 5,9 | 5,9 | 9 | 7,9 | 9 | 5 | 7 | 9 | 9 | 9 | 9 | 9 | 9 | 4,5 | 9 | 4,5 | 9 | 5,9 | 9 | 9 | 9 | 6 | 6 | 6 | 7 | 5,9 | 5,9 | 9 | 8 | 9 | 5,9 | 4,5 | 9 |
| Chléb komzumní 1200 g | 28,9 | 27,9 | 28,9 | 36 | 29,9 | 29,9 | 40 | 36 | 40 | 32 | 50 | 55,8 | 55,8 | 39,8 | 40 | 47 | 30 | 47,7 | 40 | 45,6 | 34 | 35 | 29,9 | 40 | 30 | 45 | 36 | 37,4 | 37,4 | 55,8 | 35 | 32 | 37,4 | 29,9 | 55,8 |
| Chléb tmavý celozrnný 500 g | 37,9 | 38,1 | 39,9 | 36,9 | 39,9 | 39,9 | 39,9 | 39,9 | 49 | 45 | 45 | 35 | 49 | 45 | 49,9 | 38,9 | 49,9 | 38,9 | 48 | 39,9 | 35 | 44,9 | 49,9 | 35 | 49,9 | 42 | 49,9 | 39,9 | 39,9 | 49,9 | 40 | 49,9 | 39,9 | 35 | 49,9 |
| Kobliha | 5,9 | 7,5 | 6,9 | 6,9 | 7,9 | 7,9 | 7 | 8 | 8 | 10 | 10 | 10 | 10 | 10 | 10 | 7,9 | 10 | 7,9 | 8 | 7,9 | 10 | 10 | 10 | 8 | 7,9 | 7 | 10 | 7,9 | 7,9 | 10 | 10 | 10 | 7,9 | 6,9 | 10 |
| Strouhanka 500 g | 13,9 | 14,9 | 14,9 | 20,9 | 19,9 | 19,9 | 20 | 19,9 | 22 | 17 | 28,9 | 28,9 | 28,9 | 28,9 | 28,9 | 28,9 | 28,9 | 19,9 | 28,9 | 19,9 | 20 | 28,9 | 28,9 | 19,9 | 19 | 28,9 | 19 | 19,9 | 19,9 | 28,9 | 20 | 28,9 | 19,9 | 17 | 28,9 |
| Mléko trvanlivé polotuč.1,5% 1 l | 12,9 | 11,9 | 11,9 | 16,9 | 19,9 | 19,9 | 19,9 | 19,9 | 26 | 24 | 24 | 26 | 24 | 20,9 | 25 | 18,9 | 22 | 18,9 | 26 | 19,9 | 20 | 22,9 | 19,9 | 20 | 20 | 18 | 22,9 | 19,9 | 19,9 | 22,9 | 26 | 24 | 19,9 | 16,9 | 26 |
| Mléko trvanlivé odtuč. 0,5% 1 l | 13,9 | 13,5 | 13,9 | 25,8 | 21,9 | 21,9 | 25,8 | 25,8 | 25,8 | 25,8 | 25,8 | 25,8 | 25,8 | 19,9 | 25,8 | 20,9 | 25,8 | 20,9 | 25 | 21,9 | 25,8 | 25,8 | 25,8 | 20 | 25,8 | 25,8 | 25,8 | 21,9 | 21,9 | 25,8 | 25,8 | 25,8 | 21,9 | 19,9 | 25,8 |
| Kefír 0,5 l | 14,9 | 14,9 | 10,9 | 15,9 | 18,9 | 17,9 | 25 | 18 | 25 | 20 | 19 | 22 | 24 | 20 | 25 | 16,9 | 25 | 17,9 | 22 | 17,9 | 25 | 25 | 25 | 19,9 | 19,9 | 12 | 25 | 17,9 | 18,9 | 24,9 | 23 | 25 | 18,9 | 12 | 25 |
| Máslo čerstvé 250 g | 39,9 | 34,9 | 39,9 | 46,9 | 41,9 | 49,9 | 49 | 49,9 | 74 | 55 | 70 | 74 | 59,9 | 59,8 | 45 | 39,9 | 59,8 | 39,9 | 57 | 41,9 | 45 | 49,9 | 49,9 | 44,9 | 32,9 | 30 | 47 | 49,9 | 41,9 | 73,8 | 55 | 45 | 41,9 | 30 | 74 |
| Rama máslová 250 g | 22,9 | 31,9 | 29,9 | 34,9 | 33,9 | 49 | 35 | 38 | 49 | 49 | 49 | 49 | 49 | 40 | 49 | 49 | 49 | 49 | 49 | 33,9 | 49 | 49 | 49 | 45 | 49 | 49 | 45 | 49 | 33,9 | 49 | 39 | 49 | 33,9 | 33,9 | 49 |
| Tuk na pečení Hera 250 g | 18,9 | 19,9 | 14,9 | 28,9 | 29,9 | 23,9 | 29,9 | 29,9 | 29,9 | 29,9 | 29,9 | 29,9 | 29,9 | 29,9 | 29,9 | 29,9 | 29,9 | 23,9 | 29,9 | 23,9 | 29,9 | 29,9 | 29,9 | 29,9 | 29,9 | 29,9 | 29,9 | 29,9 | 20,9 | 29,9 | 29,9 | 29,9 | 23,9 | 20,9 | 29,9 |
| Sýr Eidam plátky vakuovaný 100 g | 14,9 | 15,9 | 11,9 | 23,9 | 22,9 | 22,9 | 26,9 | 19,9 | 30 | 32 | 35 | 25 | 29,9 | 19,9 | 29 | 21,9 | 30 | 21,9 | 25 | 22,9 | 30 | 29,9 | 24,9 | 26,9 | 32,9 | 22 | 40 | 22,9 | 22,9 | 32,9 | 20 | 30 | 22,9 | 19,9 | 40 |
| Sýr tavený Veselá kráva 140 g | 26,9 | 36,9 | 26,9 | 32,9 | 32,9 | 32,9 | 35 | 33 | 47 | 39 | 40 | 35 | 47 | 39,9 | 35 | 47 | 37 | 32,9 | 44 | 32,9 | 47 | 34,9 | 32,9 | 35,9 | 47 | 40 | 34 | 32,9 | 32,9 | 47 | 39 | 35 | 32,9 | 32,9 | 47 |
| Sýr Lučina 100 g | 27 | 20,9 | 19,9 | 23,9 | 30,5 | 30,5 | 31,8 | 31,8 | 35 | 37 | 30 | 37 | 37 | 25 | 37 | 30,5 | 37 | 30,2 | 32 | 30,2 | 32 | 37 | 37 | 31,8 | 36,6 | 37 | 37 | 30,4 | 30,2 | 37 | 32 | 37 | 30,2 | 23,9 | 37 |
| Tvaroh 250 g | 11,9 | 12,9 | 13,9 | 20,9 | 17,9 | 19,9 | 30 | 26,9 | 24 | 30 | 30 | 30 | 25,9 | 25,9 | 30 | 16,9 | 30 | 18,9 | 30 | 19,9 | 23 | 30 | 21,9 | 24,9 | 24,9 | 26 | 30 | 19,9 | 19,9 | 30 | 25 | 30 | 17,9 | 16,9 | 30 |
| Jogurt ovocný 150 g (nejlevnější) | 7,9 | 7,9 | 8,9 | 9,9 | 12,9 | 8,9 | 13,9 | 12 | 15 | 15 | 18 | 13 | 15,9 | 12,9 | 18 | 8,9 | 18 | 8,9 | 14 | 11,9 | 13 | 12,9 | 11,9 | 13,9 | 13,9 | 15 | 18 | 8,9 | 12,9 | 14,9 | 14 | 16 | 8,9 | 8,9 | 18 |
| Jogurt bílý 150 g (nejlevnější) | 4,9 | 4,9 | 5,9 | 8,9 | 9,9 | 9,9 | 12 | 10 | 10 | 15 | 12 | 13 | 13,9 | 9,9 | 16 | 9,9 | 14 | 8,9 | 10 | 9,9 | 10 | 16 | 8,9 | 11,9 | 10 | 8 | 16 | 9,9 | 9,9 | 12,9 | 12 | 16 | 9,9 | 8 | 16 |
| Pribináček velký | 15,9 | 22,9 | 21,9 | 22,9 | 23,9 | 23,9 | 28 | 28 | 28 | 28 | 28 | 28 | 28 | 24,8 | 28 | 22,9 | 28 | 23,9 | 28 | 23,9 | 28 | 28 | 26,4 | 27,9 | 28 | 28 | 28 | 23,9 | 23,9 | 28 | 28 | 28 | 27,9 | 22,9 | 28 |
| Smetana 12% | 13,9 | 16,9 | 13,9 | 15,9 | 21,9 | 18,9 | 18 | 19,9 | 24 | 26,9 | 26,9 | 20 | 23,9 | 20 | 26,9 | 15,9 | 22 | 17,9 | 24 | 18,9 | 26,9 | 18 | 17,9 | 19,9 | 19,9 | 26 | 18 | 16,9 | 18,9 | 26,9 | 25 | 20 | 18,9 | 15,9 | 26,9 |
| Smetana ke šlehání 30% | 14,9 | 19,9 | 14,9 | 18,9 | 25,9 | 22,9 | 19,9 | 27 | 26 | 22 | 25 | 22 | 26,9 | 22,9 | 30 | 21,9 | 30 | 25,9 | 30 | 25,9 | 22 | 21,9 | 19,9 | 25,9 | 23,9 | 26 | 20 | 22,9 | 25,9 | 30 | 25 | 25 | 25,9 | 18,9 | 30 |
| Smetana zakysaná | 9,9 | 11,9 | 10,9 | 16,9 | 19,9 | 19,9 | 18 | 19 | 24 | 22 | 24 | 24 | 23,9 | 17,9 | 20 | 18,9 | 22 | 18,9 | 24 | 19,9 | 18 | 24 | 16,9 | 19,9 | 24 | 23 | 24 | 19,9 | 19,9 | 23,9 | 18 | 24 | 19,9 | 16,9 | 24 |
| Olej stolní 1 l | 29,9 | 28,9 | 29,9 | 36,9 | 49,9 | 46,9 | 39,9 | 39,9 | 49 | 42 | 59 | 45 | 44,9 | 40 | 49 | 49,9 | 49 | 49,9 | 55 | 49,9 | 52 | 34,9 | 39,9 | 45 | 34,9 | 41 | 39 | 49,9 | 49,9 | 53,9 | 46 | 45 | 49,9 | 34,9 | 59 |
| Olej olivový 0,5 l (extra virgin) | 109,9 | 86,9 | 84,9 | 139 | 109,9 | 109,9 | 109 | 139 | 155 | 129 | 189 | 99 | 139,9 | 130 | 189 | 119,9 | 147 | 119,9 | 118 | 119,9 | 189 | 129,9 | 110 | 149,9 | 189 | 152 | 125 | 119 | 119,9 | 189 | 149 | 105 | 119,9 | 99 | 189 |
| Vejce 1 ks | 3,5 | 1,7 | 3,5 | 4,3 | 4 | 4 | 3,9 | 3 | 5 | 4,6 | 5,9 | 4,5 | 5,4 | 3,5 | 4,5 | 3,7 | 4 | 3,7 | 5 | 4 | 5,9 | 4 | 4 | 4,5 | 3,5 | 5 | 4,9 | 4 | 4 | 5,9 | 4,7 | 4 | 4 | 3 | 5,9 |
| Majonéza 220 ml | 25,9 | 20,9 | 19,9 | 28,9 | 34,9 | 34,9 | 25 | 35 | 47 | 30 | 47 | 30 | 47 | 39,9 | 47 | 24,9 | 47 | 24,9 | 42 | 34,9 | 47 | 39,9 | 35,9 | 35 | 34,9 | 24 | 45 | 29,9 | 34,9 | 47 | 35 | 39 | 29,9 | 24 | 47 |
| Mouka hladká 1 kg | 9,9 | 9,9 | 9,9 | 11,9 | 13,9 | 13,9 | 15 | 18 | 18 | 17 | 19,9 | 15 | 19,9 | 12 | 15 | 13,9 | 19,9 | 13,9 | 16 | 13,9 | 19,9 | 14,9 | 14,9 | 17,9 | 15 | 17 | 16 | 13,9 | 13,9 | 19,9 | 15 | 15,9 | 13,9 | 11,9 | 19,9 |
| Mouka hrubá 1 kg | 9,9 | 9,9 | 8,9 | 11,9 | 13,9 | 13,9 | 15 | 18 | 19,9 | 17 | 19 | 15 | 19,9 | 12 | 19,9 | 13,9 | 19,9 | 13,9 | 19,9 | 13,9 | 19,9 | 14,9 | 14,9 | 17,9 | 15 | 17 | 16 | 13,9 | 13,9 | 19,9 | 15 | 15,9 | 13,9 | 11,9 | 19,9 |
| Mouka polohrubá 1 kg | 9,9 | 9,9 | 9,9 | 11,9 | 13,9 | 13,9 | 15 | 18 | 19 | 17 | 19,9 | 15 | 19,9 | 12 | 15 | 13,9 | 19,9 | 13,9 | 16 | 13,9 | 19,9 | 14,9 | 19,9 | 17,9 | 15 | 17 | 16 | 13,9 | 13,9 | 19,9 | 15 | 15,9 | 13,9 | 11,9 | 19,9 |
| Cukr krupice 1 kg | 19,9 | 20,9 | 19,9 | 24,9 | 23,9 | 22,9 | 19,9 | 29 | 30 | 29 | 35 | 29 | 34,9 | 26,9 | 30 | 22,9 | 30 | 22,9 | 37 | 22,9 | 25 | 29,9 | 27,9 | 29,9 | 22,9 | 28 | 29 | 22,9 | 22,9 | 39,9 | 30 | 30 | 22,9 | 19,9 | 39,9 |
| Cukr moučka 1 kg | 21,9 | 18,9 | 21,9 | 29,9 | 24,9 | 23,9 | 29,9 | 39 | 39,9 | 39,9 | 39,9 | 39 | 39,9 | 36,9 | 39,9 | 23,9 | 30 | 23,9 | 39,9 | 23,9 | 39,9 | 39,9 | 31,9 | 39,9 | 39,9 | 28 | 29 | 23,9 | 23,9 | 39,9 | 39,9 | 30 | 23,9 | 23,9 | 39,9 |
| Cukr kostky 1 kg | 29,9 | 33,9 | 29,9 | 36,9 | 59,8 | 59,8 | 35,9 | 39,9 | 45 | 59,8 | 59,8 | 59,8 | 39,9 | 59,8 | 59,8 | 59,8 | 35 | 59,8 | 45 | 59,8 | 59,8 | 39,9 | 39,9 | 45 | 59,8 | 44 | 40 | 59,8 | 59,8 | 59,8 | 59,8 | 59,8 | 59,8 | 35 | 59,8 |
| Sůl 1 kg | 7,9 | 3,9 | 3,9 | 6,9 | 8,9 | 8,9 | 9 | 10 | 9 | 9 | 10 | 9 | 9,9 | 10 | 9 | 8,9 | 10 | 8,9 | 10 | 8,9 | 10 | 10,9 | 11,9 | 9 | 7,9 | 9 | 10 | 8,9 | 8,9 | 8,9 | 15 | 10 | 8,9 | 6,9 | 15 |
| Čočka 500 g | 19,9 | 21,9 | 19,9 | 28,9 | 36,9 | 36,9 | 45 | 29,9 | 45 | 45 | 44 | 39 | 45 | 45 | 25 | 19,9 | 45 | 36,9 | 45 | 36,9 | 29 | 19,9 | 42,9 | 29,9 | 45 | 36 | 19 | 36,9 | 36,9 | 39,9 | 45 | 45 | 36,9 | 19 | 45 |
| Hrách 500 g | 14,9 | 16,9 | 10,9 | 16,9 | 34,9 | 34,9 | 34,9 | 29,9 | 34,9 | 34,9 | 34,9 | 29 | 34,9 | 34,9 | 25 | 34,9 | 34,9 | 34,9 | 34,9 | 34,9 | 19 | 34,9 | 34,9 | 34,9 | 15 | 19 | 10 | 18,9 | 34,9 | 19,9 | 34,9 | 34,9 | 34,9 | 10 | 34,9 |
| Dětská krupice 500 g | 14,9 | 13,5 | 17,9 | 16,9 | 18,9 | 18,9 | 19 | 18 | 19 | 19 | 19 | 19 | 19 | 19 | 19 | 18,9 | 19 | 18,9 | 19 | 18,9 | 19 | 19 | 19 | 19 | 18 | 19 | 19 | 18,9 | 18,9 | 19 | 19 | 19 | 18,9 | 16,9 | 19 |
| Špagety 500 g | 8,5 | 8,9 | 6,8 | 21,9 | 19,9 | 19,9 | 20 | 19 | 39 | 25 | 45 | 39 | 29,9 | 25 | 22 | 45,9 | 35 | 19,9 | 25 | 19,9 | 35 | 45,9 | 35 | 34,9 | 19,9 | 15 | 29 | 34,9 | 19,9 | 34,9 | 20 | 15 | 19,9 | 15 | 45,9 |
| Těstoviny do polévky 500 g | 8,5 | 8,9 | 6,8 | 22,9 | 17,9 | 19,9 | 44,9 | 19 | 50 | 50 | 50 | 50 | 49,9 | 35 | 50 | 19,9 | 50 | 19,9 | 50 | 17,9 | 50 | 24,9 | 28,9 | 19,9 | 14,9 | 15 | 24 | 19,9 | 19,9 | 22,9 | 19,9 | 50 | 19,9 | 14,9 | 50 |
| Těstoviny přílohové 500 g | 8,5 | 8,9 | 6,8 | 22,9 | 19,9 | 19,9 | 20 | 19 | 39 | 25 | 39,9 | 29 | 39,9 | 21,9 | 22 | 19,9 | 39,9 | 19,9 | 35 | 19,9 | 35 | 24,9 | 28,9 | 19,9 | 14,9 | 15 | 26 | 19,9 | 19,9 | 34,9 | 25 | 39,9 | 19,9 | 14,9 | 39,9 |
| Rýže sáčková 4 x 125 g | 11,9 | 11,9 | 11,9 | 19,9 | 22,9 | 27,9 | 29,9 | 29 | 29 | 29 | 35 | 32 | 39,9 | 24,9 | 46,9 | 46,9 | 46,9 | 27,9 | 46,9 | 27,9 | 46,9 | 25,9 | 46,9 | 24,9 | 22,9 | 22 | 28 | 27,9 | 22,9 | 31,9 | 35 | 30 | 27,9 | 19,9 | 46,9 |
| Bramborové knedlíky v prášku 400 g | 14,9 | 15,9 | 14,9 | 13,9 | 27,9 | 29,9 | 25 | 29 | 37,9 | 37,9 | 37,9 | 37,9 | 37,9 | 37,9 | 37,9 | 37,9 | 37,9 | 29,9 | 37,9 | 29,9 | 37,9 | 37,9 | 37,9 | 22,9 | 19,9 | 25 | 37,9 | 29,9 | 37,9 | 37,9 | 37,9 | 37,9 | 29,9 | 13,9 | 37,9 |
| Knedlíky v prášku | 23,9 | 26,4 | 16,9 | 28,9 | 29,9 | 27,9 | 34,9 | 25 | 34,9 | 34,9 | 34,9 | 34,9 | 34,9 | 34,9 | 34,9 | 34,9 | 34,9 | 27,9 | 34,9 | 27,9 | 34,9 | 34,9 | 34,9 | 34,9 | 34,9 | 34,9 | 34,9 | 27,9 | 27,9 | 34,9 | 34,9 | 34,9 | 27,9 | 25 | 34,9 |
| Bramborová kaše v prášku | 10,9 | 16,9 | 13,9 | 13,9 | 39 | 27,9 | 39 | 29 | 39 | 39 | 39 | 39 | 39 | 29,9 | 39 | 27,9 | 39 | 27,9 | 39 | 27,9 | 39 | 39 | 39 | 32,9 | 39 | 39 | 39 | 27,9 | 27,9 | 39 | 39 | 39 | 27,9 | 13,9 | 39 |
| Vanilínový cukr 1 ks | 1,6 | 1,6 | 2,9 | 3,5 | 3,9 | 4,9 | 6 | 6 | 5 | 6 | 8 | 5 | 8 | 5 | 8 | 8 | 8 | 4,9 | 8 | 4,9 | 8 | 4,9 | 8 | 6 | 2,9 | 4 | 4 | 4,9 | 4,9 | 6,9 | 8 | 5 | 4,9 | 2,9 | 8 |
| Pečicí prášek 1 ks | 0,8 | 1 | 0,9 | 1 | 2,9 | 3,9 | 7 | 6 | 4 | 6 | 7 | 5 | 7 | 5 | 7 | 3,9 | 7 | 3,9 | 7 | 3,9 | 7 | 4,9 | 7 | 5 | 2,9 | 4 | 4 | 3,9 | 3,9 | 5,9 | 7 | 5 | 3,9 | 1 | 7 |
| Marmeláda cca 300 g | 29,9 | 28,9 | 29,9 | 33,9 | 29,9 | 29,9 | 29,9 | 27 | 39 | 35 | 35 | 35 | 69,9 | 40 | 45 | 29,9 | 69,9 | 29,9 | 62 | 29,9 | 69,9 | 69,9 | 49,9 | 34,9 | 53,9 | 30 | 39 | 29,9 | 29,9 | 39,9 | 45 | 39,9 | 29,9 | 27 | 69,9 |
| Okurky sterilované cca 780 g | 24,9 | 35,9 | 19,9 | 39,9 | 52,9 | 39,9 | 29,9 | 35 | 49 | 39 | 52,9 | 39 | 39,9 | 35 | 40 | 39,9 | 35 | 38,9 | 35 | 39,9 | 35 | 29,9 | 31,9 | 39,9 | 34,9 | 34 | 52,9 | 39,9 | 39,9 | 39,9 | 35 | 45 | 39,9 | 29,9 | 52,9 |

| | | | | | | | | | | | | | | | | | | | | | | | | | | | | | | | | | | | |
|---|---|---|---|---|---|---|---|---|---|---|---|---|---|---|---|---|---|---|---|---|---|---|---|---|---|---|---|---|---|---|---|---|---|---|---|
| Bílé zelí sterilované | 15,9 | 19,9 | 14,9 | 29,9 | 31,9 | 31,9 | 35 | 29 | 27 | 39,9 | 39,9 | 39,9 | 39,9 | 25 | 35 | 30,9 | 30 | 30,9 | 35 | 31,9 | 35 | 39,9 | 19,9 | 38,9 | 26,9 | 24 | 29 | 31,9 | 31,9 | 29,9 | 39,9 | 30 | 31,9 | 19,9 | 39,9 |
| Červené zelí sterilované | 29,9 | 20,9 | 15,9 | 29,9 | 31,9 | 31,9 | 39,9 | 29 | 29 | 39,9 | 30 | 39,9 | 39,9 | 29,9 | 35 | 30,9 | 30 | 30,9 | 35 | 31,9 | 39 | 39,9 | 29,9 | 38,9 | 27,9 | 28 | 30 | 31,9 | 31,9 | 29,9 | 39,9 | 30 | 31,9 | 27,9 | 39,9 |
| Červená řepa sterilovaná | 24,9 | 21,9 | 18,9 | 28,9 | 57,8 | 57,8 | 57,8 | 39,8 | 57,8 | 57,8 | 50 | 57,8 | 57,8 | 39,8 | 57,8 | 57,8 | 57,8 | 57,8 | 57,8 | 57,8 | 57,8 | 39,8 | 57,8 | 29,9 | 22,9 | 25 | 57,8 | 57,8 | 57,8 | 34,9 | 57,8 | 57,8 | 57,8 | 22,9 | 57,8 |
| Polévkové koření Klasik 170 ml | 19,9 | 24,9 | 15,9 | 29,9 | 32,9 | 31,9 | 25 | 29,9 | 29 | 25 | 25 | 32,9 | 32,9 | 29,9 | 32,9 | 28,9 | 32,9 | 28,9 | 32,9 | 31,9 | 32,9 | 29,9 | 24,9 | 29,9 | 32,9 | 20 | 31 | 31,9 | 32,9 | 32,9 | 32,9 | 25 | 31,9 | 20 | 32,9 |
| Sójová omáčka 170 ml | 29,9 | 14,9 | 29,9 | 19,9 | 34,9 | 34,9 | 29,9 | 29,9 | 39 | 39 | 39 | 30 | 39 | 22,9 | 30 | 33,9 | 39 | 33,9 | 32 | 34,9 | 29 | 29,9 | 29,9 | 35 | 29,9 | 35 | 39 | 34,9 | 34,9 | 39 | 39 | 28 | 34,9 | 19,9 | 39 |
| Hořčice plnotučná 400 g | 11,9 | 8,5 | 7,9 | 10,9 | 13,9 | 13,8 | 16 | 16 | 20 | 14 | 18 | 20 | 31,6 | 19,8 | 20 | 12,9 | 16 | 12,9 | 16 | 13,9 | 24 | 14,9 | 19,9 | 15 | 20 | 16 | 20 | 13,9 | 13,9 | 31,6 | 20 | 24 | 13,9 | 10,9 | 31,6 |
| Hořčice krémžská 400 g | 14,5 | 12,9 | 7,9 | 12,9 | 13,9 | 15,8 | 16 | 16 | 20 | 14 | 18 | 24 | 24 | 19,8 | 24 | 15,8 | 24 | 15,8 | 24 | 13,9 | 24 | 14,9 | 24 | 15 | 24 | 16 | 20 | 13,9 | 13,9 | 24 | 20 | 24 | 15,8 | 12,9 | 24 |
| Kečup jemný cca 450 g | 19,9 | 18,9 | 21,9 | 29,9 | 32,9 | 35,9 | 28,9 | 28,9 | 32 | 35 | 36 | 45 | 29,9 | 33,2 | 27 | 35,9 | 30 | 35,9 | 32 | 35,9 | 45 | 25,9 | 34,9 | 26,9 | 28,9 | 29 | 29 | 35,9 | 35,9 | 34,9 | 40 | 49,9 | 39,9 | 25,9 | 49,9 |
| Kečup ostrý cca 450 g | 19,9 | 18,9 | 21,9 | 29,9 | 32,9 | 35,9 | 28,9 | 28,9 | 32 | 35 | 36 | 45 | 28,8 | 33,2 | 27 | 35,9 | 49,9 | 35,9 | 32 | 39,9 | 45 | 29,9 | 39,9 | 35 | 28,9 | 29 | 29 | 35,9 | 39,9 | 34,9 | 36 | 49,9 | 39,9 | 27 | 49,9 |
| Ocet 1 l | 7,9 | 8,9 | 7,9 | 13,9 | 13,9 | 13,9 | 14 | 18 | 15 | 15 | 19 | 19 | 20 | 20 | 15 | 13,9 | 12 | 13,9 | 19 | 13,9 | 17 | 17,9 | 12,9 | 20 | 15,9 | 14 | 17 | 13,9 | 13,9 | 19,9 | 16 | 15 | 13,9 | 12 | 20 |
| Sardinky v oleji (nejlevnější) | 15,9 | 15,9 | 12,9 | 24,9 | 19,9 | 19,9 | 35 | 29 | 28 | 22 | 49 | 27 | 49 | 25 | 29 | 19,9 | 30 | 19,9 | 25 | 19,9 | 27 | 29,9 | 19,9 | 29,9 | 26,9 | 27 | 28 | 19,9 | 19,9 | 32,9 | 35 | 29,9 | 19,9 | 19,9 | 49 |
| Šunka kuřecí vakuovaná 100 g | 24,9 | 19,9 | 17,9 | 25,9 | 32,9 | 31,9 | 27,9 | 29 | 32 | 29 | 35 | 32 | 35 | 27,9 | 29 | 22,9 | 30 | 24,9 | 30 | 31,9 | 32 | 35 | 27,9 | 27,9 | 30 | 25 | 25 | 29,9 | 29,9 | 26,9 | 25 | 35 | 31,9 | 22,9 | 35 |
| Šunkový salám vakuov. 100 g | 13,9 | 14,9 | 16,9 | 15,9 | 30 | 21,9 | 30 | 30 | 26 | 30 | 30 | 30 | 30 | 25 | 30 | 24,9 | 30 | 24,9 | 30 | 21,9 | 26 | 19,9 | 19,9 | 30 | 30 | 22 | 25 | 21,9 | 21,9 | 30 | 30 | 30 | 20,9 | 15,9 | 30 |
| Šunka vakuovaná 100 g | 24,9 | 19,9 | 21,9 | 23,9 | 26,9 | 31,9 | 29,9 | 29 | 32 | 29 | 35 | 32 | 35 | 27,9 | 29 | 22,9 | 30 | 25,9 | 30 | 31,9 | 32 | 24,9 | 25,9 | 27,9 | 30 | 25 | 25 | 23,9 | 23,9 | 35 | 29 | 35 | 31,9 | 22,9 | 35 |
| Trvanlivý salám vakuov. 100 g | 23,9 | 16,9 | 16,9 | 20,9 | 26,9 | 18,9 | 33 | 25 | 33 | 29 | 40 | 36 | 40 | 34,5 | 33 | 19,9 | 30 | 18,9 | 40 | 18,9 | 33 | 24,9 | 22,9 | 24,9 | 40 | 29 | 22 | 18,9 | 18,9 | 34,5 | 33 | 29,9 | 18,9 | 18,9 | 40 |
| Kuře mražené 1 kg | 54,9 | 64,9 | 46,9 | 74,3 | 76,4 | 76,4 | 76,4 | 76,4 | 76,4 | 76,4 | 76,4 | 76,4 | 76,4 | 76,4 | 76,4 | 76,4 | 76,4 | 72,5 | 76,4 | 75,4 | 76,4 | 76,4 | 76,4 | 76,4 | 76,4 | 76,4 | 76,4 | 75,6 | 75,4 | 76,4 | 76,4 | 76,4 | 74,5 | 72,5 | 76,4 |
| Špenát mražený 450 g | 7,9 | 15,9 | 8,9 | 15,9 | 32 | 21,9 | 20 | 32 | 19 | 32 | 32 | 29 | 32 | 32 | 32 | 32 | 32 | 19,9 | 32 | 21,9 | 32 | 32 | 32 | 20 | 32 | 19 | 19 | 21,9 | 21,9 | 32 | 32 | 15 | 21,9 | 15 | 32 |
| Mraž. zelenina do polévky 350 g | 14,9 | 15,9 | 12,9 | 18,9 | 30 | 24,9 | 29 | 23 | 22 | 19 | 30 | 30 | 30 | 30 | 30 | 30 | 30 | 23,9 | 20 | 24,9 | 30 | 30 | 30 | 20,9 | 30 | 23 | 22 | 24,9 | 24,9 | 30 | 30 | 25 | 24,9 | 18,9 | 30 |
| Hranolky mražené 1 kg | 21,9 | 22,9 | 22,9 | 42,9 | 87 | 46,5 | 87 | 39,9 | 45 | 59 | 87 | 87 | 87 | 87 | 87 | 87 | 87 | 45,9 | 87 | 45,9 | 87 | 87 | 87 | 50 | 60 | 40 | 87 | 45,9 | 45,9 | 87 | 87 | 35 | 45,9 | 35 | 87 |
| Rybí filé mražené 1 kg | 158,2 | 147,8 | 162,4 | 244,5 | 280 | 249,8 | 280 | 140 | 280 | 280 | 280 | 280 | 280 | 280 | 280 | 280 | 280 | 280 | 280 | 249,8 | 280 | 280 | 280 | 280 | 280 | 280 | 280 | 247,8 | 274,5 | 280 | 280 | 280 | 249,8 | 140 | 280 |
| Kuřecí prsa mražená 1 kg | 139,8 | 149,8 | 139,8 | 165,8 | 199,8 | 165,8 | 199,8 | 199,8 | 199,8 | 199,8 | 199,8 | 199,8 | 199,8 | 199,8 | 199,8 | 199,8 | 199,8 | 159,8 | 199,8 | 165,9 | 199,8 | 199,8 | 199,8 | 199,8 | 158 | 199,8 | 180 | 165 | 165,8 | 199,8 | 199,8 | 199,8 | 165,8 | 158 | 199,8 |
| Tatranka Opavia | 8,9 | 6,9 | 8,9 | 8,9 | 10,9 | 8,9 | 9 | 9 | 10 | 12 | 9 | 10 | 12 | 8 | 12 | 8,9 | 12 | 9,9 | 10 | 8,9 | 12 | 9,9 | 12 | 10 | 11,9 | 10 | 10 | 8,9 | 8,9 | 11,9 | 12 | 10 | 9,9 | 8 | 12 |
| Piškoty 120 g | 12,5 | 12,5 | 12,9 | 15,9 | 12,9 | 12,9 | 18 | 19,9 | 20 | 19,9 | 20 | 19 | 19,9 | 20 | 20 | 15,9 | 20 | 12,9 | 20 | 12,9 | 19 | 19,9 | 20 | 20 | 15,9 | 20 | 18 | 12,9 | 12,9 | 16,9 | 20 | 18 | 12,9 | 12,9 | 20 |
| Čokoláda mléčná100 g | 31,9 | 19,9 | 16,9 | 32,9 | 39,9 | 36,9 | 29 | 29 | 33 | 32 | 35 | 29 | 34,9 | 30 | 35 | 39,9 | 35 | 35,9 | 35 | 39,9 | 27 | 34,9 | 24,9 | 29,9 | 29 | 36 | 35 | 36,9 | 36,9 | 41,9 | 35 | 35 | 29,9 | 24,9 | 41,9 |
| Káva mletá 100 g | 18,6 | 22,9 | 17,9 | 15,6 | 25,6 | 25,6 | 17,2 | 24 | 37 | 20 | 27 | 21,3 | 36,8 | 17,2 | 25 | 18,8 | 35 | 24,1 | 25 | 25,6 | 39 | 28 | 16,9 | 18,5 | 21,9 | 24 | 20 | 25,5 | 25,6 | 39,9 | 39,9 | 20 | 25,6 | 15,6 | 39,9 |
| Káva instant. 100 g | 98,9 | 84,7 | 69,9 | 79 | 119,6 | 119,9 | 75 | 64,9 | 110 | 89 | 99 | 60 | 99 | 80 | 99 | 149,9 | 149,9 | 119,9 | 109 | 119,9 | 105 | 109,9 | 99,9 | 89,9 | 104 | 75 | 95 | 119,9 | 119,9 | 139,9 | 140 | 89 | 119,9 | 60 | 149,9 |
| Kakao 100 g | 29,9 | 28,9 | 29,9 | 24,9 | 39,9 | 39,9 | 29,9 | 32,9 | 49 | 49 | 49 | 49 | 49 | 29,9 | 49 | 39,9 | 49 | 39,9 | 49 | 39,9 | 49 | 23,9 | 35 | 32,9 | 49 | 32 | 49 | 39,9 | 39,9 | 49 | 49 | 49 | 39,9 | 23,9 | 49 |
| Čaj černý nejlevnější | 14,9 | 14,9 | 19,9 | 19,9 | 19,9 | 19,9 | 18 | 19,9 | 27 | 55 | 39 | 20 | 39 | 20 | 48 | 14,9 | 25 | 19,9 | 35 | 19,9 | 22 | 19,9 | 32,9 | 20,9 | 25 | 30 | 25 | 19,9 | 19,9 | 29,9 | 35 | 49 | 19,9 | 14,9 | 55 |
| Čaj ovocný nejlevnější | 19,9 | 14,9 | 19,9 | 19,9 | 34,9 | 19,9 | 22 | 19,9 | 27 | 22 | 45 | 20 | 29 | 20 | 45 | 19,9 | 25 | 19,9 | 45 | 20,9 | 22 | 19,9 | 32,9 | 20,9 | 25 | 30 | 25 | 20,9 | 20,9 | 49 | 25 | 49 | 19,9 | 19,9 | 49 |
| Coca-Cola 2 l | 29,9 | 19,9 | 22,9 | 47 | 33,9 | 32,9 | 35 | 35 | 45 | 45 | 52 | 42 | 49 | 39,9 | 45 | 33,9 | 38 | 33,9 | 42 | 33,9 | 36 | 37,9 | 39 | 38 | 39,9 | 46 | 45 | 52 | 34,9 | 49,9 | 45 | 45 | 34,9 | 32,9 | 52 |
| Minerálka perlivá 1,5 l | 13,9 | 9,9 | 14,9 | 18,9 | 17,9 | 16,9 | 17 | 18 | 20 | 18 | 25 | 18 | 24 | 18 | 18 | 15,9 | 20 | 15,9 | 20 | 16,9 | 18 | 17,9 | 16,9 | 16 | 18,9 | 19 | 20 | 16,9 | 16,9 | 25 | 20 | 20 | 16,9 | 15,9 | 25 |
| Minerálka s příchutí 1,5 l | 8,9 | 9,9 | 12,9 | 20,9 | 19,9 | 18,9 | 20 | 18 | 22 | 18 | 20 | 19 | 29 | 22 | 20 | 17,9 | 20 | 17,9 | 22 | 18,9 | 22 | 18,9 | 15,9 | 20 | 19,9 | 19 | 20 | 18,9 | 18,9 | 29 | 20 | 25 | 18,9 | 15,9 | 29 |
| Dobrá voda 1,5 l | 10,9 | 12,5 | 11,5 | 15 | 13,9 | 13,9 | 15 | 15 | 20 | 18 | 20 | 16 | 20 | 15 | 15 | 12,9 | 20 | 12,9 | 20 | 13,9 | 15 | 19,9 | 14,9 | 15 | 17,9 | 20 | 18 | 13,9 | 13,9 | 19,9 | 30 | 30 | 13,9 | 12,9 | 30 |
| Brambory 1 kg | 17,5 | 24,9 | 19,9 | 22,9 | 16,9 | 11,9 | 12,9 | 19,9 | 30 | 30 | 20 | 30 | 30 | 17,5 | 30 | 16,9 | 20 | 16,9 | 30 | 16,9 | 30 | 21,9 | 19,9 | 19,9 | 19,9 | 17,5 | 20 | 17,9 | 17,9 | 30 | 30 | 24,9 | 17,9 | 11,9 | 30 |
| Cibule 1 kg | 13,9 | 11,9 | 14,9 | 19,9 | 14,9 | 14,9 | 19,9 | 19,9 | 30 | 20 | 20 | 25 | 25,9 | 15 | 24 | 14,9 | 20 | 14,9 | 30 | 14,9 | 19,9 | 24,9 | 19,9 | 25,9 | 18 | 21 | 29 | 17,9 | 14,9 | 30 | 30 | 24,9 | 14,9 | 14,9 | 30 |
| Mrkev 1 kg | 17,9 | 12,9 | 14,9 | 29 | 18,9 | 19,9 | 24,9 | 24,9 | 30 | 25 | 30 | 30 | 30 | 22 | 30 | 19,9 | 30 | 19,9 | 30 | 19,9 | 19,9 | 30 | 29,9 | 29,9 | 30 | 30 | 30 | 19,9 | 19,9 | 30 | 30 | 30 | 19,9 | 18,9 | 30 |
| Česnek 1 kg | 139,9 | 119,9 | 119,9 | 179 | 129,9 | 139,9 | 159 | 149 | 179 | 159 | 110 | 129 | 149 | 154 | 199 | 139,9 | 199 | 199 | 199 | 199 | 139,9 | 199 | 159 | 159 | 149 | 163 | 150 | 139,9 | 139,9 | 199 | 149 | 140 | 199 | 110 | 199 |
| Rajčata 1 kg | 37,9 | 39,9 | 44,9 | 78 | 79,8 | 54,9 | 49,9 | 79,9 | 89 | 69 | 49 | 99,9 | 99,9 | 55 | 70 | 54,9 | 80 | 54,9 | 99,9 | 54,9 | 79,9 | 49 | 89,9 | 59,9 | 49,9 | 99,9 | 69 | 69,9 | 69,9 | 99,9 | 79,9 | 79,9 | 69,9 | 49 | 99,9 |
| Okurky 1 kg | 89,7 | 59,7 | 47,7 | 89 | 105 | 65,9 | 69,9 | 66,9 | 105 | 87 | 65 | 75 | 90 | 81 | 105 | 68,4 | 105 | 71,7 | 105 | 71,9 | 105 | 105 | 74,7 | 89,7 | 72 | 99 | 79 | 74,7 | 74,7 | 105 | 75 | 75 | 74,7 | 65 | 105 |
| Papriky 1 kg | 59,9 | 69,9 | 69,9 | 129 | 109,9 | 94,9 | 79,9 | 69,9 | 129 | 95 | 139,8 | 139,8 | 139,8 | 139,8 | 139,8 | 94,9 | 80 | 99,9 | 139,8 | 99,9 | 139,8 | 139,8 | 129 | 89,9 | 139,8 | 118 | 139,8 | 99,9 | 99,9 | 139,8 | 139,8 | 139,8 | 139,8 | 69,9 | 139,8 |
| Jablka 1 kg | 24,9 | 14,9 | 24,9 | 40 | 33,9 | 33,9 | 19,9 | 29,9 | 60 | 59 | 45 | 49 | 59,9 | 39,9 | 60 | 35 | 60 | 33,9 | 60 | 33,9 | 34,9 | 59,9 | 29,9 | 39,9 | 64,9 | 39 | 49 | 17,9 | 17,9 | 69,9 | 69,9 | 69,9 | 33,9 | 17,9 | 69,9 |
| Pomeranče 1 kg | 29,9 | 34,9 | 34,9 | 59,9 | 49,9 | 29,9 | 29,9 | 59,9 | 60 | 55 | 65 | 49 | 69,9 | 49,9 | 60 | 29,9 | 60 | 29,9 | 65 | 29,9 | 49,9 | 49,9 | 59,9 | 59,9 | 49,9 | 48 | 40 | 29,9 | 29,9 | 69,9 | 49,9 | 69,9 | 29,9 | 29,9 | 69,9 |
| Víno hroznové 1 kg | 89,9 | 79,8 | 89,8 | 163 | 119,8 | 119,8 | 79,8 | 119 | 149 | 130 | 199 | 199 | 199 | 59,9 | 199 | 119,8 | 199 | 119,8 | 199 | 119,8 | 199 | 69,9 | 90 | 149,9 | 199 | 137 | 199 | 119,8 | 119,8 | 199 | 138 | 199 | 119,8 | 59,9 | 199 |
| Banány 1 kg | 32,9 | 22,9 | 34,9 | 58 | 59,9 | 39,9 | 44,9 | 39,9 | 49 | 45 | 40 | 49 | 59,9 | 49,9 | 59,9 | 59,9 | 50 | 39,9 | 49 | 39,9 | 42,9 | 44,9 | 44,9 | 49,9 | 39,9 | 49 | 45 | 39,9 | 39,9 | 59,9 | 49,9 | 49,9 | 39,9 | 39,9 | 59,9 |
| Citrony 1 kg | 44,9 | 35,8 | 34,9 | 69 | 47,8 | 47,9 | 69,9 | 59,9 | 90 | 99 | 120 | 79 | 149 | 60 | 100 | 47,9 | 99 | 47,9 | 110 | 47,9 | 59,9 | 69,9 | 59,9 | 59,9 | 149 | 63 | 89 | 49,9 | 49,9 | 149 | 99,9 | 120 | 49,9 | 47,8 | 149 |
| **Celkem za nákup v Kč** | **2433,9** | **2320,3** | **2247** | **3270,3** | **3526,7** | **3253,6** | **3347,2** | **3194,4** | **4039,7** | **3799,8** | **4170,3** | **3900,7** | **4342,1** | **3505,6** | **4179,8** | **3470,7** | **4154,1** | **3324,4** | **4205,8** | **3340,9** | **4022,4** | **3726,9** | **3630,8** | **3543,2** | **3743,3** | **3491,1** | **3735,1** | **3296,1** | **3296** | **4441,1** | **3995,6** | **3993,3** | **3385,3** | **2454,4** | **4745,8** |
| **Pořadí prodejen dle celkové ceny nákupu** | | | | **3.** | **13.** | **2.** | **8.** | **1.** | **24.** | **19.** | **26.** | **20.** | **29.** | **12.** | **27.** | **10.** | **25.** | **6.** | **28.** | **7.** | **23.** | **16.** | **15.** | **14.** | **18.** | **11.** | **17.** | **5.** | **4.** | **30.** | **22.** | **21.** | **9.** | | |
| | **SUPERMARKETY** | | | **MALÁ STRANA** | | | | | **NOVÉ MĚSTO** | | | | | | | | | | | | | | | | | | **STARÉ MĚSTO** | | | | | | | **NEJLEVNĚJŠÍ** | **NEJDRAŽŠÍ** |
| **SUROVINY / PROVOZOVNA** | **BILLA V Celnici** | **TESCO Národní tř.** | **ALBERT Kotva** | **BIO Vacek Mostecká 3** | **Žabka Karmelitská 24** | **Žabka Pohořelec 25** | **Vítězná 16** | **Újezd 41** | **MMM Opletalova 5** | **Ve Smečkách 2** | **Ve Smečkách 21** | **MMM Jungmannova 18** | **Jungmannova 22** | **Národní 19** | **Ostrovní 20** | **Žabka Hybernská 34** | **Křemencova 7** | **Žabka Karlovo nám. 25** | **MMM Jindřišská 25** | **Žabka Pštrossova 27** | **Jeruzalémská 9** | **Soukenická 9** | **Zlatnická 7** | **Zlatnická 12** | **Klimentská 20** | **MMM Revoluční 13** | **Rybná 25** | **Žabka U Obecního dvora 2** | **Žabka Maiselova 8** | **Liliová 14** | **Křižovnická 6** | **Karoliny Světlé 35** | **Žabka Kaprova 9** | | |
| **OTEVÍRACÍ DOBA** | PO–SO 7–23 NE 8–23 | PO–SO 7–21 NE 8–21 | PO–NE 7–22 | PO–SO 7–20 NE 10–20 | PO–NE 6–23 | PO–NE 6–23 | PO–PÁ 8–20 SO–NE 9–20 | PO–PÁ 7–22 SO–NE 9–22 | NONSTOP | PO–NE 9–22 | PO–NE 6–24 | PO–SO 7.30–23.30 NE 9–23.30 | PO–PÁ 8.30–23 SO–NE 10–23 | PO–NE 9–23 | NE–ČT 9–24 PÁ–SO 9–01 | PO–NE 6–23 | PO–NE 11–24 | PO–NE 6–23 | NONSTOP | PO–NE 6–23 | PO–PÁ 8–20 SO–NE 10–18 | PO–PÁ 7–23 SO–NE 8–23 | PO–PÁ 7–23 SO–NE 8–23 | PO–PÁ 7–23 SO 8–23 NE 9–23 | PO–PÁ 6.30–22.30 SO 7.30–22.00 | NONSTOP | NE–ČT 8–23 PÁ–SO 8–24 | PO–NE 6–23 | PO–NE 6–23 | PO–NE 9–21 | PO–PÁ 8.30–23 SO–NE 9.30–24 | PO–PÁ 9–22 SO–NE 10–22 | PO–NE 6–23 | | |
| **V MAJETKU MČP1** | ne | ne | ne | PRAHA 1 | ne | PRAHA 1 | PRAHA 1 | PRAHA 1 | ne | PRAHA 1 | ne | ne | ne | ne | ne | ne | ne | PRAHA 1 | PRAHA 1 | PRAHA 1 | PRAHA 1 | ne | ne | ne | ne | ne | PRAHA 1 | PRAHA 1 | PRAHA 1 | PRAHA 1 | ne | PRAHA 1 | PRAHA 1 | | |

NEJLEVNĚJŠÍ  NEJDRAŽŠÍ  DANÁ POLOŽKA NEBYLA K DATU SOUPISU V PRODEJNĚ NALEZENA, A PROTO BYLA NAHRAZENA CENOU NEJVYŠŠÍ (ZJIŠTĚNOU V RÁMCI TOHOTO PRŮZKUMU)

# Omezení prodeje alkoholu po 22. hodině

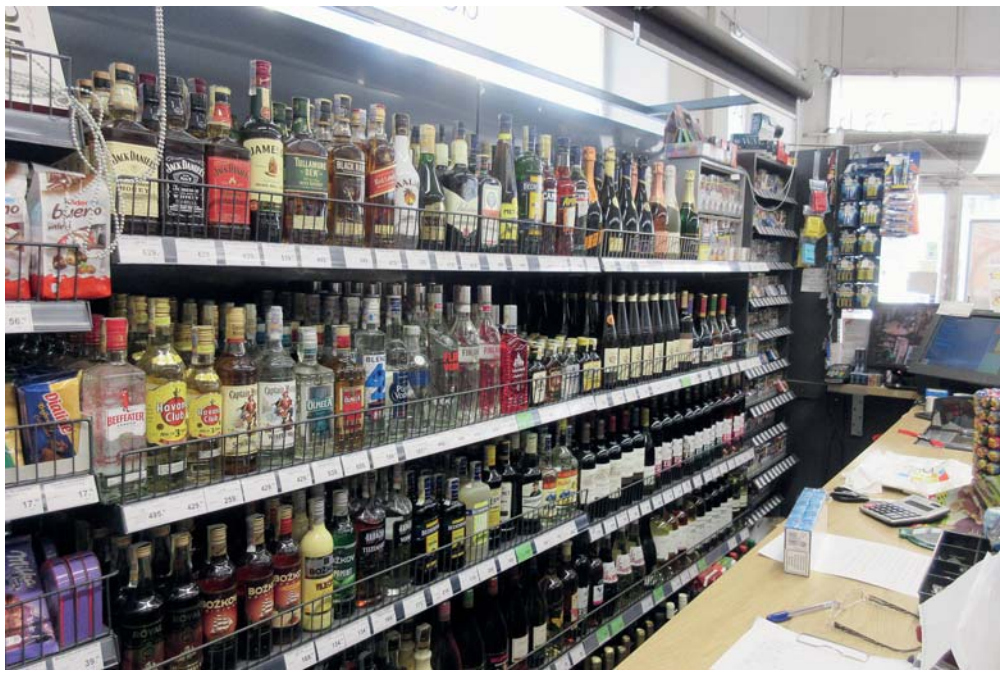

**Centrum Prahy je krásné, ale v nočních hodinách pro místní obyvatele mnohdy nesnesitelně hlučné. Velkou měrou k tomu přispívá hustá síť různých minimarketů, která se nachází převážně v soukromých domech. Hlavním sortimentem těchto obchodů jsou právě alkoholické nápoje a otvírací doba dlouho do noci, kdy většinou podnapilí zákazníci posedávají po obrubnících chodníků a popíjejí. Občané volají policii, ale ta nemůže být všude a tak to jde pořád dokola.**

V červenci 2016 podal radní JUDr. Ivan Solil návrh na regulaci prodeje alkoholu. Díky tomuto podnětu Rada městské části Praha 1 na své 21. schůzi přijala usnesení č. UR16_0885 – „Omezení prodeje veškerých alkoholických nápojů po 22. hodině v provozovnách fungujících v nebytových prostorech Městské části Praha 1".

Na základě tohoto usnesení jsme v září 2016 osobním dopisem oslovili 258 majitelů a spoluvlastníků domů, v nichž se nacházejí nebytové prostory s prodejnami s alkoholem. Zpětná vazba není dle našeho očekávání, protože přijetí tohoto opatření je založeno na dobrovolnosti.

Prodejen Žabka, které mají otvírací dobu do 23 hodin, je na území Prahy 1 celkem 10, z toho 7 v nebytových prostorách ve vlastnictví MČ Praha 1. Po dohodě s vedením obchodního řetězce bylo v „našich" sedmi prodejnách zavedeno omezení prodeje alkoholu. Ve 22 hodin zakryjí regál s alkoholem roletou. Pak personál poslouchá i nadávky, když z košíku stálého zákazníka vyndá po 22. hodině plechovku s pivem s odkazem na minimarket za rohem. Vedení Žabky ale přísně kontroluje účtenky. Pokud by zjistila porušení nařízení, čeká nájemce obchodu sankce. Jestli platí nějaké nařízení, není možné je obcházet. Tedy někomu známému láhev prodat, protože si ji vezme k televizi a druhému ne, protože by ji mohl vypít na ulici a dělat hluk. Věříme, že se najde řešení pro rezidenty, kteří mají zákaznické karty.

„Dovolte mi na tomto místě poděkovat těm, kteří naši žádost podpořili. Na prvním místě vedení řetězce Žabka za vstřícnost při uvedení tohoto omezení do života. Věřím, že další budou tohoto příkladu následovat a přispějí tak k omezení nočního prodeje alkoholu a jeho následné konzumace v ulicích.", říká 1. zástupce starosty Daniel Hodek.

## Řeznictví na Malé Straně – Tržiště 6

Firma ZERO GASTRO, s. r. o., která uspěla v souladu se zveřejněným záměrem na provozování řeznictví, nepřetržitě pracuje na stavebních úpravách nebytového prostoru Tržiště 6. Jednatel firmy Milan Žežulka nás informoval, že byla nutná rozsáhlá rekonstrukce celého prostoru, kvůli které se zpozdilo otevření obchodu. Původní stav, ve kterém provozovnu převzal, nevyhovoval současným hygienickým předpisům. Věří, že řeznictví zahájí provoz nejdéle do začátku prázdnin.

## Obchod s galanterií na Malé Straně – Tržiště 6

Nájemkyně galanterního obchodu, který sloužil dlouhá léta, vypověděly z osobních důvodů nájemní smlouvu. Jedná se o jediný obchod tohoto typu na Malé Straně. Z toho důvodu Komise obchodů a služeb jednohlasně doporučila Radě MČ Praha 1 obchod s tímto sortimentem zachovat. Rada svým usnesením číslo UR17_0335 vzala stanovisko na vědomí a schválila záměr podle §36 odst. (1) zákona č. 131/2000 Sb. na pronájem nebytového prostoru z důvodu zajištění občanské vybavenosti, účel obchod s galanterií a metrovým textilem. Věříme, že se přihlásí vhodný zájemce.

# Veselé Velikonoce

## Oslavy Velikonoc probíhají po celé naší městské části Prahy 1.