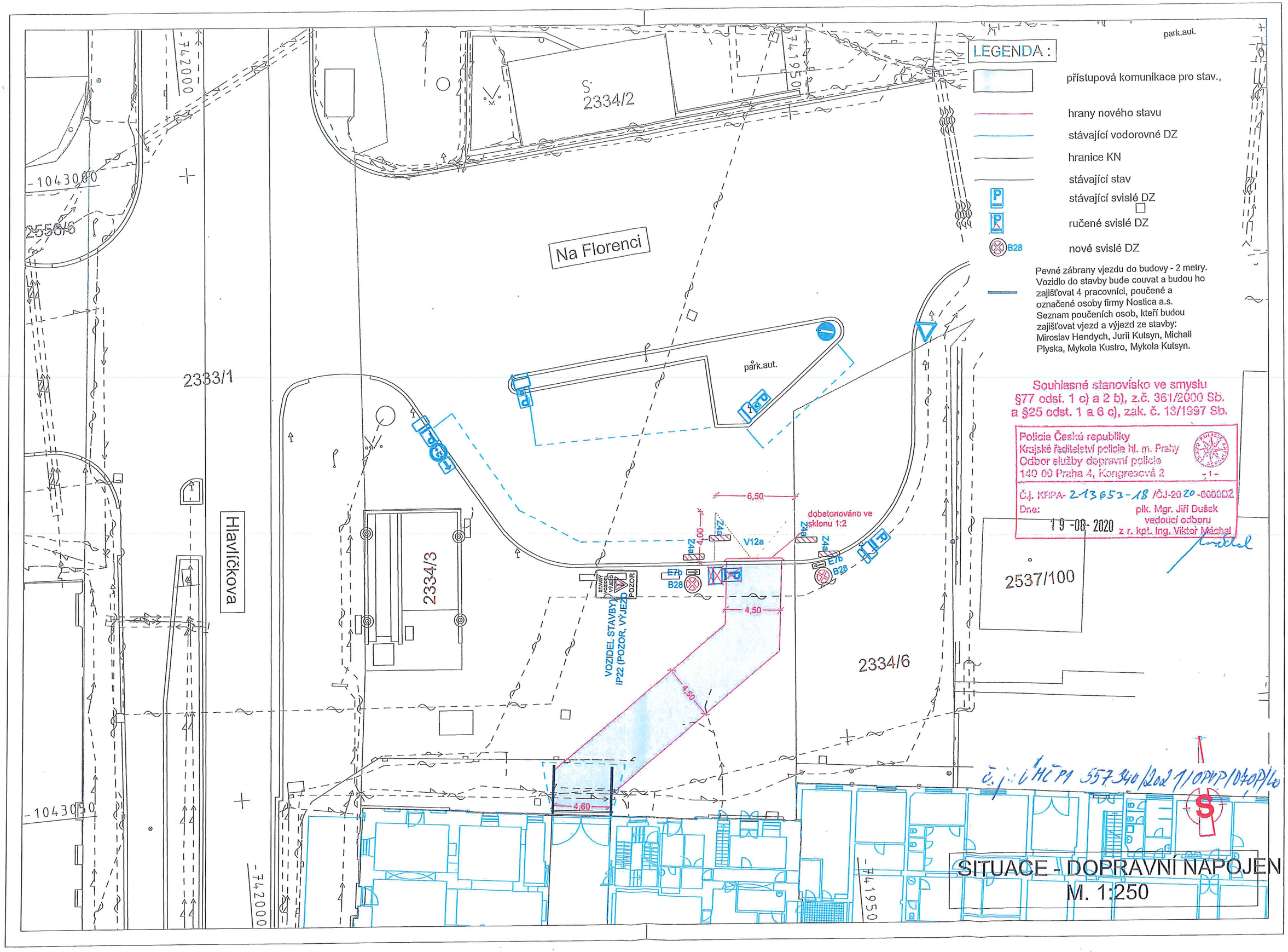

LEGENDA :
přístupová komunikace pro stav.,
hrany nového stavu
stávající vodorovné DZ
hranice KN
stávající stav
stávající svislé DZ
ručené svislé DZ
B28
nové svislé DZ
Pevné zábrany vjezdu do budovy - 2 metry. Vozidlo do stavby bude couvat a budou ho zajišťovat 4 pracovníci, poučené a označené osoby firmy Nostica a.s. Seznam poučenich osob, kteří budou zajišťovat vjezd a výjezd ze stavby: Miroslav Hendych, Jurii Kutsyn, Michail Plyska, Mykola Kustro, Mykola Kutsyn.
Souhlasné stanovisko ve smyslu §77 odst. 1 c) a 2 b), z.č. 361/2000 Sb. a §25 odst. 1 a 6 c), zak. č. 13/1997 Sb.
Policie České republiky
Krajské ředitelství policie hl. m. Prahy
Odbor služby dopravní policie
140 00 Praha 4, Kongresová 2
-1-
Čj. KRPA- 213653-18 /ČJ-2020-0000DŽ
Dne: 19-08-2020
plk. Mgr. Jiří Dušek
vedoucí odboru
z r. kpt. Ing. Viktor Máchal
Na Florenci
Hlavičkova
park.aut.
2333/1
2334/2
2334/3
2334/6
2537/100
2556/6
6,50
4,00
4,50
4,50
4,60
dobetonováno ve sklonu 1:2
V12a
Z4a
Z4a
Z4a
Z4a
E7b
B28
E7b
B28
VOZIDEL STAVBY IP22 (POZOR, VÝJEZD
POZOR
-104300
-104350
-742000
-741950
č.j.: UHCP1 357340/2021/OPVP/0702/Le
SITUACE - DOPRAVNÍ NAPOJEN
M. 1:250