Katalog obchodů a služeb DUBEN 2016

PRAHA 1

žabka pod drobnohledem

Pamatujete? První prodejna potravin Žabka byla v prostorech Městské části Praha 1 otevřena v polovině roku 2008. Postupně následovaly další prodejny a v roce 2011 Žabka přešla pod řetězec Tesco Franchise Stores ČR, a. s. 1. zástupce starosty Daniel Hodek byl s vedením Žabky i Tesca velice často v kontaktu. Díky anketám, kam píší obyvatelé naší městské části své názory, připomínky a stížnosti , měl hodně námětů k jednání. Většinou došlo ke zlepšení situace jak v rozšiřování sortimentu, tak i zlepšení vizualizace a nabídky zboží. V současné době jsou to prodejny v ulicích Maiselova, Kaprova, Pohořelec, U Obecního dvora, Karlovo náměstí a Pštrossova. U poslední jmenované se zastavíme.

Na rohu ulic Pštrossova a Na Struze je odnepaměti potravinářský obchod. V říjnu 2009 vyhrála Žabka, a. s. výběrové řízení na tento prostor. Provozovna je v hustě obydlené oblasti a o zákazníky nemá nouzi. Časem k obchodu bylo hodně kritických připomínek. Celkem shrnuto, zákazníci si přáli výrazné zlepšení nejen šíře sortimentu po celou otevírací dobu, ale i přístupu k zákazníkovi. Vzájemná jednání probíhala bez viditelného výsledku, a tak přistoupila Rada městské části ke krajnímu řešení. V loňském roce dostala Žabka z těchto prostorů výpověď. Následně byl vyhlášen záměr obce na provozování prodejny potravin. Do soutěže se může přihlásit každý, tedy i stávající nájemce. Z došlých nabídek komise vybrala Tesco Franchies Stores, tedy opět Žabku. Jejich nabídka nejenže splnila požadavky městské části – rozšíření sortimentu, zvýšenou kulturu prodeje a podobně, ale nabídla téměř o 100 % vyšší nájem, nové uspořádání prodejny a výměnu personálu.

Na prohlídce nového uspořádání obchodu se dne 19. února 2016 sešli zástupci obou stran. Za Tesco FS a. s. generální ředitel Radim Lunda a regionální manažerka Zuzana Horáčková, za MČP1 – 1. zástupce starosty Daniel Hodek a vedoucí oddělení obchodu a služeb Dagmar Koníčková.

Zleva 1. zástupce starosty MČP1 Daniel Hodek, generální ředitel Tesco FS a. s. Radim Lunda, regionální manažerka Zuzana Horáčková, Tesco FS a. s. a vedoucí oddělení obchodu a služeb MČP1 Dagmar Koníčková.

„Těší nás, že místní obyvatelé hojně využívají Slevové karty pro rezidenty. To znamená, že se na ně vztahuje u vybraného druhu zboží výrazná sleva. Jednotlivé obchody postupně upravujeme a sortiment přizpůsobujeme přání zákazníků", říká Radim Lunda.

„Chceme pro naše obyvatele příjemné a zásobené obchody, ale zároveň musíme být dobrým hospodářem. V tomto konkrétním případě se tyto dva požadavky naplnily. S ředitelem Fesco Franchize Stores ČR, a. s. Radimem Lundou jsme stále v kontaktu. Pracovnice oddělení obchodu a služeb jsou denně v terénu a úroveň provozoven mapují. Mám stále k dispozici aktuální informace. Hodně mi také pomáhají právě připomínky a názory občanů v anketách, které pořádáme. Za ně tímto znovu děkuji", říká 1. zástupce starosty Daniel Hodek, který má obchod a služby ve své kompetenci.

Žabka podpoří dětský příměstský tábor dobrovolných hasičů

Společnost Žabka podpoří prostřednictvím svých prodejen dětský příměstský tábor pořádaný Sborem dobrovolných hasičů Praha 1. Z každé prodané igelitové tašky v hodnotě 1,50 Kč věnovala 0,10 Kč, tedy celkovou částku 38 667 Kč. Částka bude Sboru dobrovolných hasičů věnována ve formě finančního daru.

„Naší snahou je být přínosnou společností pro své okolí. Vedle našich běžných služeb zákazníkům si klademe za cíl pomáhat v lokalitách, kde působíme. Naše snaha je vyjádřena každoroční podporou charitativní či neziskové organizace. Nyní, na počátku roku 2016, bychom rádi podpořili dobrou věc na území Prahy 1", řekl generální manažer Žabky Radim Lunda, který nevylučuje podporu také dalších prospěšných akcí na území Prahy 1.

Táborová základna bude vybudována v krásném prostředí zahrady v Loretánské ulici v blízkosti Pražského hradu druhý a třetí týden v červenci. Děti se během tábora seznámí s hasičskou technikou, teorií, ale hlavně si všechno mohou vyzkoušet. Akce je pořádána s grantovou podporou Hlavního města Prahy, finančním přispěním Nadace Pražské děti a v neposlední řadě také díky všeobecné podpoře městské části Praha 1.

Farmářský trh odstartoval

V pondělí 4. dubna přivítal farmářský trh na náměstí Republiky – ulice V Celnici první zákazníky a slunečné počasí lákalo k posezení u tradičního dlouhého stolu. Své výpěstky a výrobky budou, jako každý rok, nabízet vybraní prodejci, kteří splňují přísná kritéria provozovatele tohoto trhu. Na dodržování nastavených pravidel denně dohlíží provozní pracovník trhu

Lukáš Burián a bezpečnostní služba. I v letošním roce jsou pro návštěvníky připraveny tématické akce a řemeslné týdny. Prostřednictvím tohoto listu vás budeme seznamovat s jednotlivými prodejci, jejich výrobním zázemím a prodávanými produkty a výrobky.

Přejeme zákazníkům i prodejcům příjemnou sezónu!

Zprávy z Komise pro obchod a služby Rady městské části Praha 1

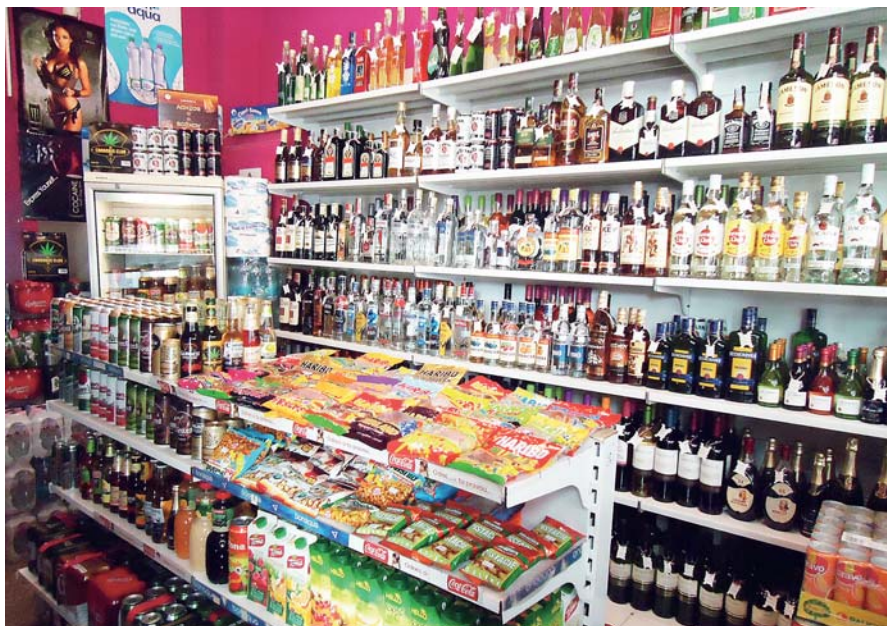

Jedním z bodů na jednání komise dne 21.1.2016 byly stále a právem kritizovány některé obchody s potravinami – večerky a minimarkety. Vedoucí OOS Dagmar Koníčková předložila členům KOOS fotodokumentaci k provozovnám potravin, které jsou v nebytových prostorech v majetku MČP1. Byly vybrány ty, jejichž hlavní nabídku tvoří alkohol. Provozovatelé o pořizování fotodokumentace vědí a na nevhodné složení sortimentu jsou průběžně upozorňováni. Bohužel bez výsledku.

Členové jednomyslně odsouhlasili, aby předseda Bc. Michal Valenta vybraným provozovatelům zaslal dopis, který otiskujeme v plném znění.

Kdo neposkytuje kvalitní obchody a služby, do obecních prostorů nepatří. Tímto také prosíme zákazníky o zpětnou vazbu pomocí anketních lístků, které jsou přiloženy v dubnovém vydání Katalogu. Předem děkujeme. Nejde jen o prodejny potravin, ale obchody celkově. Provozovny v domě s majitelem ovlivnit nemůžeme. O dalším vývoji budeme informovat prostřednictvím tohoto listu.

POKUD NÁM CHCETE NAPSAT:
tajemnice KOOS Vladimíra Hrůzová:
vladimíra.hruzova@praha1.cz
vedoucí OOS Dagmar Koníčková
dagmar.konickova@praha1.cz

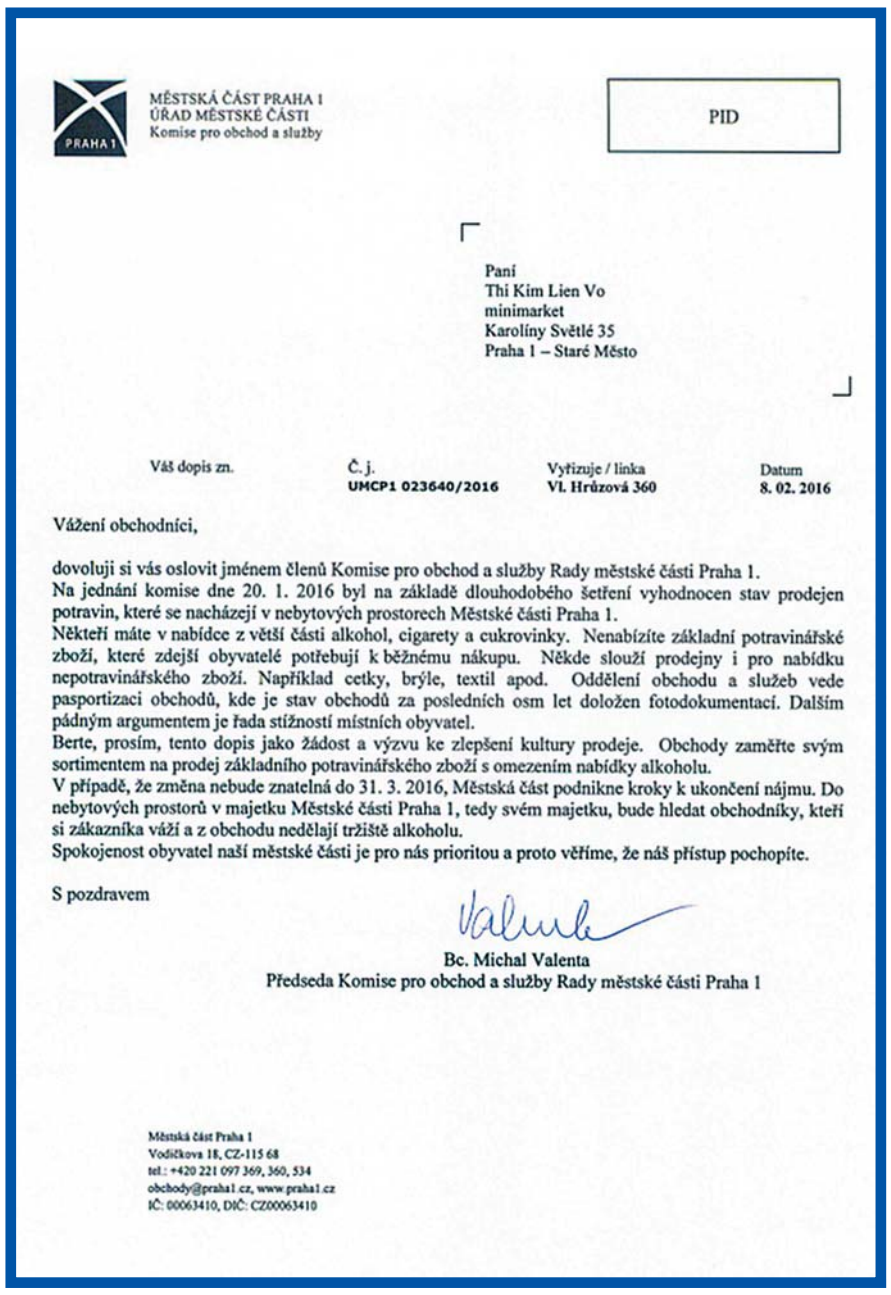

MĚSTSKÁ ČÁST PRAHA 1
ÚŘAD MĚSTSKÉ ČÁSTI
Komise pro obchod a služby

PID

Paní
Thi Kim Lien Vo
minimarket
Karolíny Světlé 35
Praha 1 – Staré Město

Váš dopis zn.	Č. j.	Vyřizuje / linka	Datum
	UMCP1 023640/2016	Vl. Hrůzová 360	8. 02. 2016

Vážení obchodníci,

dovoluji si vás oslovit jménem členů Komise pro obchod a služby Rady městské části Praha 1.
Na jednání komise dne 20. 1. 2016 byl na základě dlouhodobého šetření vyhodnocen stav prodejen potravin, které se nacházejí v nebytových prostorech Městské části Praha 1.
Někteří máte v nabídce z větší části alkohol, cigarety a cukrovinky. Nenabízíte základní potravinářské zboží, které zdejší obyvatelé potřebují k běžnému nákupu. Někde slouží prodejny i pro nabídku nepotravinářského zboží. Například cetky, brýle, textil apod. Oddělení obchodu a služeb vede pasportizaci obchodů, kde je stav obchodů za posledních osm let doložen fotodokumentací. Dalším pádným argumentem je řada stížností místních obyvatel.
Berte, prosím, tento dopis jako žádost a výzvu ke zlepšení kultury prodeje. Obchody zaměřte svým sortimentem na prodej základního potravinářského zboží s omezením nabídky alkoholu.
V případě, že změna nebude znatelná do 31. 3. 2016, Městská část podnikne kroky k ukončení nájmu. Do nebytových prostorů v majetku Městské části Praha 1, tedy svém majetku, bude hledat obchodníky, kteří si zákazníka váží a z obchodu nedělají tržiště alkoholu.
Spokojenost obyvatel naší městské části je pro nás prioritou a proto věříme, že náš přístup pochopíte.

S pozdravem

Bc. Michal Valenta
Předseda Komise pro obchod a služby Rady městské části Praha 1

Městská část Praha 1
Vodičkova 18, CZ-115 68
tel.: +420 221 097 369, 360, 534
obchody@praha1.cz, www.praha1.cz
IČ: 00063410, DIČ: CZ00063410

Katalog obchodů a služeb

Každý rok dochází v katalogu k nějaké obsahové změně. V loňských anketách jste projevili zájem do něj nově zařadit opravny sportovních potřeb. Najdete je v sekci Ostatní služby – opravny. Pokud čtete tuto přílohu, máte blízko sebe i katalog. V něm je vložena obálka s anketním lístkem. Prosíme Vás, pokud máte připomínky a různé nápady v této oblasti, napište nám je. Jsou opravdu dobrým pomocníkem jak v práci oddělení obchodu a služeb, tak i pro příslušnou komisi.

Truhlářská

Revoluční

Skořepka

Truhlářská

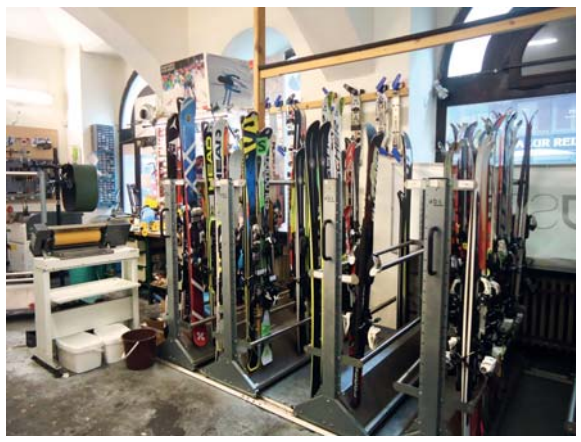

Revoluční

Dlážděná

www.praha1.cz

A-Z Plyn

na nové adrese Petrská 24, tel.: 222 329 016, 222 310 871

Trocha historie. Opraváři plynových spotřebičů pracovali společně dvacet let v tehdejší Kovoslužbě. V roce 1992 společně založili firmu A-Z Plyn a sídlo našli v Bílkově ulici na Starém Městě. Ročně provedou kolem devíti tisíc oprav. „ Naši technici se téměř nemění. Znají technický stav domů, domácností a obyvatelé znají mobilní čísla techniků. Jsme tak připraveni přijet na pomoc v kteroukoliv hodinu“, říká Jiří Nettl, který se na Praze 1 narodil, dokonale zná ji i svoje zákazníky, žije zde a opravy a revize provádí už 44 let.

DALŠÍ SLUŽBY:

- **Prodej plynových spotřebičů**
- **Revize**
- **Záruční a pozáruční servis**
- **Poradenská služba**
- **Prodejní výstavy výrobců plynových spotřebičů**

Provozovna sídlila v ulici Bílkova v domě s majitelem. I přes dobré vztahy měl majitel s nebytovým prostorem jinou představu a tak nedošlo k dohodě v pokračování nájmu. Plynaři se obrátili s prosbou o volný nebytový prostor na Městskou část Praha 1. V té době byl opakovaně v nabídce právě prostor v Petrské ulici 24. Byl bez zájemce. Přece jenom je mimo hlavní turistickou trasu. Ale pro opravnu plynu je na ideálním místě. Hustě zabydlená oblast a přímo u tramvajové zastávky Těšnov. Firma A-Z Plyn se přihlásila k záměru obce zachovat občanskou vybavenost. Žádost přišla na Komisi obchodu a služeb, kde ji členové jednohlasně doporučili.

„ Zachování základní občanské vybavenosti je pro nás prioritou. V tomto případě byla volba jasná, protože většina domácností jede na plyn. Opravna tohoto druhu je v naší městské části jediná, má dlouholetou tradici a u místních se její technici těší velké důvěře. To je pro nás rozhodující “, říká předseda komise Bc. Michal Valenta.

Pro obchodníky, kteří jsou uvedeni v Katalogu obchodů a služeb

Pokud máte zájem o otištění slevového kupónu, pošlete e-mail na adresu:
dagmar.konickova@praha1.cz
Musí obsahovat:
název prodejny, telefon, otevírací dobu, rozsah slevy a dobu platnosti.
Otištění kupónu je zdarma.

TEXTILNÍ
GALANTERIE, LÁTKY

PRAHA 1

VLADISLAVOVA 3, PRAHA 1
TEL.: 728 675 222, PO–PÁ 10–18

PŘI NÁKUPU NAD 500,-
SLEVA 10 %

PLATÍ PO PŘEDLOŽENÍ KUPÓNU DO 31. 5. 2016
SLEVOVÉ KUPÓNY SE NESČÍTAJÍ

KVĚTINÁŘSTVÍ
MILENIUM

PRAHA 1

HAVLÍČKOVA 5, PRAHA 1, TEL.: 222 222 719, PO–PÁ 7–19

15 % NA CELÝ SORTIMENT,
NEPLATÍ NA AKCE
A JIŽ ZLEVNĚNÉ ZBOŽÍ

PLATÍ PO PŘEDLOŽENÍ KUPÓNU DO 30. 6. 2016
SLEVOVÉ KUPÓNY SE NESČÍTAJÍ

KREJČOVSTVÍ
MARTA KRULÍKOVÁ

PRAHA 1

VLADISLAVOVA 10, PRAHA 1, TEL.: 605 283 904
PO, ST 9–18, ÚT, ČT 9–14

SLEVA 10 % NA OPRAVU
NEBO ÚPRAVU ODĚVŮ

PLATÍ PO PŘEDLOŽENÍ KUPÓNU DO 31. 8. 2016
SLEVOVÉ KUPÓNY SE NESČÍTAJÍ

PRADLENKA
– ČISTÍRNA U ELIŠKY

PRAHA 1

SOUKENICKÁ 24, PRAHA 1, TEL.: 222 313 538
PO–PÁ 10–18

SLEVA 10 %
NA NAPÍNÁNÍ DEČEK

PLATÍ PO PŘEDLOŽENÍ KUPÓNU DO 30. 6. 2016
SLEVOVÉ KUPÓNY SE NESČÍTAJÍ